vhs Volkshochschule Brunsbüttel e.V.

Programm Frühjahr 2022

Volkshochschule

ELBEFORUM BRUNSBÜTTEL
KULTUR- und TAGUNGSZENTRUM

STADTGALERIE BRUNSBÜTTEL

Heimatmuseum Brunsbüttel

Kanalmuseum ATRIUM

Gästeführungen

KNUTZEN HOME

Eddelaker Str. 141 · 25541 Brunsbüttel
Tel. 04852 / 52 010

WOLTER KNUTZEN HOME MÖBEL

Röntgenstr. 4 · 25541 Brunsbüttel
Tel. 04852 / 51 550

UNSER SORTIMENT FÜR IHR ZUHAUSE:

TEPPICHBODEN • TEPPICHE • DESIGNBELÄGE
GARDINEN • SONNENSCHUTZ • LAMPEN
FARBEN • TAPETEN • ACCESSOIRES
LAMINAT • PARKETT • NEU: MÖBEL & BETTEN

Verwaltung: Knutzen Teppich-Hof GmbH · Parkallee 16 · 24782 Büdelsdorf · www.knutzen-home.de

Programm

Frühjahr 2022

Öffnungszeiten,
Information, Anmeldung:
Mo.: 08:30 - 11:30 Uhr
Di.: 08:30 - 11:30, 14:30 - 17:30 Uhr
Do.: 08:30 - 11:30, 14:30 - 16:30 Uhr
Fr.: 08:30 - 11:30 Uhr
sowie nach Vereinbarung

Volkshochschule Brunsbüttel e.V.
Max-Planck-Str. 9 - 11
25541 Brunsbüttel
Tel. (04852) 51222 und 54720
Fax (04852) 54232
www.vhs-brunsbuettel.de
mail@vhs-brunsbuettel.de

Bankverbindung:
Sparkasse Westholstein
IBAN DE86 2225 0020 0053 0025 36
BIC NOLADE21WHO

vhs Volkshochschule Brunsbüttel e.V.

Zertifiziert nach AZAV
ZERT PUNKT
Trägerzulassung

ANERKANNTER TRÄGER DER WEITERBILDUNG
WBG
STAATLICH

Die VHS betreibt das
Kultur- und Tagungszentrum
ELBEFORUM BRUNSBÜTTEL,
die Stadtgalerie im Elbeforum,
die Gästeführungen,
das Heimatmuseum,
das Schleusenmuseum ATRIUM
und das Kinderlabor

Inhaltsübersicht

Service

Vorwort

Information und Beratung 5
Ansprechpartner
Bildungsurlaubsseminare, chronologische Übersicht

Gesellschaft und Leben 7
Energiewende, Förderprogramme, Dachdämmung, Schleswig-Holsteinische Universitäts-Gesellschaft, Kanalmuseum Atrium, SIZ und Gästeführungen, Fahrradtouren, Vorträge: Brunsbüttel Süd, Familienforschung, Weltnaturerbe Wattenmeer, Pilze, Astronomie, Nachbarschafts-Werkstatt Brunsbüttel

Beruf und Karriere. 22
Weiterbildungsabschlüsse IHK
Ausbildereignung IHK
Industriemeister IHK
Wirtschaftsfachwirt IHK
Firmenschulungen

EDV 30
PC für Einsteiger, Zoom,
Word, Excel, PowerPoint, Outlook,
Android, iPhone, Social Media, Einkaufen und bezahlen im Internet, 3D-Druck, Photoshop

Sprachen 37
Deutsch/ Integration, Plattdeutsch,
Englisch, Bildungsurlaube Englisch,
Französisch, Bildungsurlaub Französisch,
Italienisch, Spanisch, Norwegisch, Schwedisch,
Russisch

Gesundheit und Fitness 50
Gedächtnistraining, Autogenes Training, Bildungsurlaub „Fit für den beruflichen Alltag“, Qigong, Yoga, Bewegung und Fitness, Tennis zum Kennenlernen, Singen für alle
Tanz, Schwimmen

Kultur und Kreativität 62
Fotografie, Nähen, Stricken und Häkeln,
Makramee, Teppiche sticken,
Farbtypberatung
Zeichnen, Kalligraphie, Handlettering,
Malen, Aquarell,
Tanzen, Podcast, Kartenspielen,
Weinkultur, Whisky

Junge VHS 79
Fortbildung für Pädagogen, New Games,
Kommunikation, Theater für Kleinkinder, Yoga für Kinder, Schach für Kinder, Kinderlabor, Elbehafen, Außerschulischer Lernort für Schul-/Kitagruppen, VHS-Angebote für Schule und Kita, VHS-Angebote für weiterführende Schulen

Grundbildung 70
Erster allgemeinbildender Schulabschluss,
Mittlerer Schulabschluss,
Lesen und Schreiben lernen für Erwachsene, Rechnen für Erwachsene, Lernen mit Computer und Tablet

Heimatmuseum Brunsbüttel. 87
Führungen,
Veranstaltungen

Service 92
Lageplan der Veranstaltungsorte
Teilnahmebedingungen, Widerrufsbelehrung, Mitgliedsantrag
Impressum und Datenschutz

ELBEFORUM EF1
Ansprechpartner
Vorverkaufsstellen
Abonnementbedingungen
Saalplan
Theater- und Konzertprogramm Frühjahr 2022

Stadtgalerie EF41
Ausstellungen Frühjahr 2022
Stadtgalerie für Kinder

Vorwort

Liebe Freundinnen und Freunde der VHS,

ein weiteres Jahr voller Unplanbarkeiten geht zu Ende. Erneut hatten wir mit Einschränkungen und Begrenzungen durch die Pandemie zu tun, waren aber auch froh, dass es möglich ist, sich unter Einhaltung der Auflagen wieder in Präsenz zu treffen, Kurse zu besuchen und gemeinsam zu lernen: Unsere Nachbarschafts-Werkstatt konnte in ihre Konzeptionsphase starten, die Deutschkurse liefen – unter harter Testdisziplin – durchgängig weiter und auch die Kurse der Beruflichen Bildung mussten nicht wieder unterbrochen werden. Das macht uns zuversichtlich für unser Angebot im ersten Halbjahr 2022, das wir für Sie geplant haben. Sie finden darin altbekannte und neue Kurse bzw. Veranstaltungen aus allen unseren Programmbereichen.

Wenn ein neues Jahr beginnt, verbindet sich damit häufig auch der Wunsch nach Wandel und die Hoffnung auf Veränderung. In diesem Sinne hoffen wir, dass wir mit dem Start in das Jahr 2022 ein Stück weit in unsere vertraute Normalität zurückfinden. Und Ihnen allen wünsche ich, dass es für Sie ein gesundes und begegnungsreiches neues Jahr wird.

Herzliche Grüße

Dr. Evelyn Tegeler

Ansprechpartner in der VHS

Service

Gesamtleitung VHS, Elbeforum, Heimatmuseum, Firmenschulungen, Gesellschaft und Leben, Projekte

Dr. Evelyn Tegeler etegeler@vhs-brunsbuettel.de

Stellvertretende VHS-Leitung, Verwaltungsleitung, Buchhaltung, Gesundheit

Christiane Schulze cschulze@vhs-brunsbuettel.de

Sprachen und Verständigung, Kultur und Kreativität, Atrium und Gästeführungen, Nachbarschafts-Werkstatt

Sonja Schukat sschukat@vhs-brunsbuettel.de

Deutsch als Zweitsprache, Junge VHS, Grundbildung

Sabrina Kita skita@vhs-brunsbuettel.de
Sabine Schmidt-Klueß sschmidtkluess@vhs-brunsbuettel.de

EDV, Internetauftritt, Programmheft

Frank Wessel fwessel@vhs-brunsbuettel.de

Berufliche Bildung

Michael Tiedemann mtiedemann@vhs-brunsbuettel.de

Geschäftsstelle und Buchhaltung

Antje Habke ahabke@vhs-brunsbuettel.de
Britta Lassahn blassahn@vhs-brunsbuettel.de

Unser Vorstand, v. l.: Gerhard Ostwald (1. Vorsitz), Isabel Schneede (2. Vorsitz), Wolfgang Pfeffer, Astrid Starke-Hartmann, André Mewes, Jens Binckebanck und Martin Schmedtje (Bürgermeister).

Bildungsurlaub

Englisch - Intensiv: B1+ — 3204

Brush up your English!
Mittwoch bis Dienstag, jeweils 08:00 - 15:30 Uhr, 40 U-Std.,
219,50 € / VHS-Mitglieder 211,50 €

02.03. - 08.03.2022
siehe Seite 41

Ausbildung der Ausbilder — 2340

Vorbereitung auf die Ausbildereignungsprüfung
Mittwoch bis Donnerstag, 08:00 - 16:00 Uhr, 108 U-Std.,
zzgl. Prüfungsgebühr, inkl. Lernmaterial 594,00 €

30.03. - 14.04.2022
siehe Seite 23

Fit für den beruflichen Alltag — 4200

Bewegungs-, Haltungs- und Entspannungsgrundlagen
Montag bis Freitag, jeweils 09:00 - 16:30 Uhr, 40 U-Std.,
232,00 € / VHS-Mitglieder 224,00 €

10.10. - 14.10.2022
siehe Seite 51

Ausbildung der Ausbilder — 2350

Vorbereitung auf die Ausbildereignungsprüfung
Montag bis Dienstag, 08:00 - 16:00 Uhr, 108 U-Std.,
zzgl. Prüfungsgebühr, inkl. Lernmaterial 594,00 €

10.10. - 25.10.2022
siehe Seite 23

Englisch - Intensiv: B1 — 3203

Sprechpraxistraining u.grammatikalische Grundlagenschulung
Mittwoch bis Dienstag, jeweils 08:00 - 15:30 Uhr, 40 U-Std.,
219,50 € / VHS-Mitglieder 211,50 €

Oktober 2022
siehe Seite 41

Wirtschaftsbezogene Qualifikationen — 2641

Vorbereitung auf IHK-Prüfungen
Montag - Freitag, 08:30 - 15:30 Uhr, 24 U-Std.,
Teilnehmer Kurs 2640 frei

Frühjahr 2023
siehe Seite 28

Beratung zum Thema Bildungsurlaub

Weitere Informationen finden Sie auch auf unserer Internetseite
www.vhs-brunsbuettel.de unter Beruf und Karriere -> Bildungsurlaubsseminare oder
unter Telefon (04852) 51222 und E-Mail: mail@vhs-brunsbuettel.de

Unsere Energieversorgung wird grundlegend umgestellt: Weg von nuklearen und fossilen Brennstoffen,- hin zu Erneuerbaren Energien und mehr Energieeffizienz.

Wir klären Fragen wie: Wie hängen die Energiewende und der Stromnetzausbau zusammen? Wie wird unser Energiesystem für die Zukunft fit gemacht? Wie können wir uns am Netzausbau beteiligen? Wie wird der Netzausbau umgesetzt und der Naturschutz einbezogen?

Die Vortragsreihe wird veranstaltet vom Bürgerdialog Stromnetz und vom Bundesministerium für Wirtschaft und Energie gefördert.

BÜRGERDIALOG STROMNETZ

Vortragsreihe: „Energiewende und Stromnetzausbau in Deutschland“

Energiewende und der Stromnetzausbau: Das geht uns alle an. (Teil 1 & 2)

„Um die Klimaziele zu erreichen steht eins fest: Weg von Kern- und Kohleenergie – hin zu Erneuerbaren Energien! Dabei warten technische Herausforderungen auf uns und das Meinungsspektrum der Bevölkerung ist vielschichtig. Welche Herausforderungen und Meinungen das sind, wird an dem Veranstaltungsabend „Energiewende und Stromnetzausbau: Das geht uns alle an!“ näher beleuchtet. Dabei werden unter anderem folgende Fragen beantwortet:•

- Wie hängen die Energiewende und der Stromnetzausbau zusammen?
- Wie wird unser Energiesystem fit für die Zukunft gemacht?
- Wie können wir uns am Netzausbau beteiligen?
- Wie wird der Netzausbau umgesetzt und der Naturschutz einbezogen?

Außerdem werden Umwelt - und Gesundheitsschutz weitere spannende Themenschwerpunkte darstellen. Im Anschluss an den Vortrag gibt es eine Diskussionsrunde, bei der Sie die Möglichkeit haben, Ihre Fragen der Referentin zu stellen.

Die Referentin kommt vom Bürgerdialog Stromnetz, einer Initiative des Bundesministeriums für Wirtschaft und Energie (BMWi). Ausführliches über die Initiative finden Sie im Internet unter www.buergerdialogstromnetz.de

1020 - 1021
Julia Wachweger

Online-Kurs

1020
Donnerstag, 31.03.2022
1021
Donnerstag, 05.05.2022

Start jeweils 18:30 Uhr
Dauer: jeweils ca. 90 Minuten (Vortrag und Diskussion)

Online-Vortragsreihe gebührenfrei
Anmeldung bis jeweils 7 Tage vorher

Gefördert durch:
Bundesministerium für Wirtschaft und Energie
aufgrund eines Beschlusses des Deutschen Bundestages

„Digital-Backup“-Kurse bei der VHS Brunsbüttel

Unsere mit „Digital-Backup“ gekennzeichneten Kursangebote sind Kurse, die auch in Krisenzeiten fortgeführt werden und zwar digital – mit dem angegebenen Dozenten, mit den anderen Kursteilnehmern gemeinsam und zur gewohnten bzw. regulär angekündigten Zeit. So können Sie auch in schwierigen Lebenslagen Ihren gewohnten Rhythmus und geplante Termine beibehalten und für Ablenkung sorgen.

An diesem Zeichen erkennen Sie Kurse, die online weitergeführt werden, auch wenn ein Präsenzunterricht nicht möglich sein sollte:

Digital-Backup

„Digitale“-Kurse bei der VHS Brunsbüttel

Unsere gelb gekennzeichneten „Online“ Kursangebote sind Kurse, die REIN digital und NICHT als Präsenzseminar angeboten werden.

An diesem Zeichen erkennen Sie Kurse, die nur online durchgeführt werden:

Online-Kurs

Energiewende selbst gestalten

1030

Digital-Backup

Jan Asbahr

Donnerstag,
17.02.2022
18:30 Uhr
Dauer: ca. 90 Minuten
plus Fragen aus dem
Publikum

VHS, Max-Planck-Str. 9-11

gebührenfrei

Eine Anmeldung ist bis zum 03.02.2022 erforderlich!

Modernisierung von Heizung und Warmwasserbereitung

Viele Hausbesitzer warten mit dem Austausch ihrer alten Heizkessel zu lange. Auch wenn die Werte laut Schornsteinfeger in Ordnung sind, arbeiten alte Heizungen trotzdem nicht effizient und zuverlässig. Es lohnt sich also, rechtzeitig einen Austausch der Heizung zu planen. Neue Heizkessel bringen Energieeinsparungen bis zu 30 Prozent. Hier lassen sich steigende Energiepreise langfristig mit moderner und effizienter Technik ausgleichen. Der Vortrag informiert darüber, welche Möglichkeiten zur Auswahl stehen und was beim Austausch zu beachten ist.

Der Vortrag ist dank der Bundesförderung für Energieberatung der Verbraucherzentrale kostenfrei.

verbraucherzentrale Schleswig-Holstein

Förderprogramme optimal nutzen

Sie bauen ein Haus oder modernisieren einen Altbau? Nutzen Sie die vielseitigen Förderprogramme, um Ihr Haus energieeffizient zu gestalten. Ganz nebenbei senken Sie mit Maßnahmen wie Heizungsoptimierung, Wärmedämmung oder der Nutzung von erneuerbaren Energien den Energieverbrauch und tragen so maßgeblich zur Wertsteigerung Ihres Hauses und zum Klimaschutz bei. Die staatlichen Förderungprogramme unterstützen hierbei durch Zuschüsse und vergünstigte Darlehen und verringern so die Investitionskosten!

Der Vortrag ist dank der Bundesförderung für Energieberatung der Verbraucherzentrale gebührenfrei.

Ein Vortrag der Verbraucherzentrale Schleswig-Holstein

verbraucherzentrale Schleswig-Holstein

1031

Digital-Backup

Jan Asbahr

Donnerstag,
17.03.2022
18:30 Uhr
Dauer: ca. 90 MInuten
plus Fragen aus dem
Publikum

VHS, Max-Planck-Str. 9-11

gebührenfrei

Eine Anmeldung ist bis zum 03.03.2022 erforderlich!

Dachdämmung: Im Sommer kühl, im Winter warm

Der Energieberater der Verbraucherzentrale SH stellt die verschiedenen Möglichkeiten der Dachdämmung und die passenden Förderprogramme vor. Die in Deutschland am häufigsten ausgeführte Dämm-Maßnahme am Haus ist die Dachdämmung. Da Wärme nach oben steigt, bietet eine gut ausgeführte Dachdämmung die Möglichkeit, viel Energie zu sparen und damit die Heizkosten zu senken.

Der Vortrag ist dank der Bundesförderung für Energieberatung der Verbraucherzentrale kostenfrei.

verbraucherzentrale Schleswig-Holstein

1032

Digital-Backup

Jan Asbahr

Mittwoch,
20.04.2022
18:30 Uhr
Dauer: ca. 90 Minuten
plus Fragen aus dem
Publikum

VHS, Max-Planck-Str. 9-11

gebührenfrei

Eine Anmeldung ist bis zum 01.04.2022 erforderlich!

Programm der Sektion Brunsbüttel im Frühjahr 2022

Wissenschaftliche Vorträge, gehalten von Hochschullehrerinnen und Hochschullehrern der Christian-Albrechts-Universität Kiel: Dafür steht die Schleswig-Holsteinische Universitäts-Gesellschaft (SHUG). Die gleichermaßen verständlich dargebotenen wie anspruchsvollen Vorträge passen ausgezeichnet ins Portfolio einer Volkshochschule. Daher arbeiten die Volkshochschule Brunsbüttel und die Sektion Brunsbüttel der Universitätsgesellschaft auch seit Anfang 2016 zusammen.

Leiterin der Sektion Brunsbüttel: Dr. Elke Schmidt-Wessel, mail@elkeschmidt.de

Ort: Hotel Zur Traube in Brunsbüttel-Ort, Markt 9, Beginn normalerweise 20:00 Uhr

Regeleintritt: 5,00 € (Schüler/Studierende 1 €), f**ür SHUG-Mitglieder ist der Eintritt frei.**

Montag, 24.01.2022

Energiewendeprojekte in Schleswig-Holstein – eine Auswahl

In Schleswig-Holstein sind bereits einige - auch durchaus größere - Energiewendeprojekte erfolgreich umgesetzt worden, weitere sind geplant, andere sind leider gescheitert. Der Vortrag gibt einen Überblick über einige ausgewählte Projekte und geht auch auf noch ungelöste Probleme wie z.B. die Speicherung von fluktuierender regenerativer Energie ein.
Dr. Sönke Harm, Institut für Experimentelle und Angewandte Physik (IEAP)

Montag, 14.02.2022

„Durchsichtiges“ Gehirn

Vielfältige Untersuchungsmöglichkeiten haben in den letzten Jahrzehnten neurowissenschaftlicher Forschung die Komplexität des Gehirns teilweise entschlüsselt. In diesem Vortrag werden Methoden erklärt, mit denen ab dem Fetal-Alter die Strukturen des Nervensystems einschließlich der Nervenbahnen bis auf den Millimeter genau darzustellen sind.
Prof. Dr. Ulrich Stephani, Medizinische Fakultät

Montag, 14.03.2022

Der politische Rechtsradikalismus: Eine Gefahr für unsere Demokratie?

Im Mittelpunkt steht die Frage nach den historischen Grundlagen der jetzigen politischen Situation in Deutschland. Warum ist es möglich, dass Rechtsradikalismus wieder hoffähig geworden ist? Was kann jeder Einzelne tun, um aktiv die Grundlagen unseres demokratischen Staates zu schützen?
Prof. Dr. Karl Heinrich Pohl, Historisches Seminar

Montag, 09.05.2022

Tümpel in der Arktis - wenn das Eis schmilzt

Die arktische Meereisdecke ist in den letzten Jahrzehnten geschrumpft, dabei jünger und dünner geworden. Wo früher meterdickes Eis trieb, findet man heute dünne, einjährige Schollen, die im Sommer großflächig mit Tümpeln aus Schmelzwasser bedeckt sind. Der Vortrag soll einen Einblick ermöglichen, wie Forschung im Arktischen Meereis betrieben wird.
Prof. Dr. Natascha Oppelt, Institut für Geographie

Montag, 20.06.2022, 19 UHR (!!!)

Nachhaltigkeit: Traditionen, Konzepte und Strategien

Der Begriff der Nachhaltigkeit ist zum geflügelten Begriff der internationalen Umwelt- und Entwicklungspolitik geworden. Trotzdem wirkt der Begriff auf viele wie eine Leerformel, die anscheinend nahezu beliebig mit Inhalten gefüllt wird. Der Vortrag wird zeigen, wie der Begriff der Nachhaltigkeit näher bestimmt und konzeptionell geklärt werden kann.
Prof. Dr. Konrad Ott, Philosophisches Seminar

Kanalmuseum ATRIUM

Geschichte des Nord-Ostsee-Kanals (NOK) im ATRIUM

Das kleine feine Haus auf dem Gelände des Wasserstraßen- und Schifffahrtsamtes Brunsbüttel (WSA), direkt am Kanal-Yachthafen und der Schleuse gelegen, wurde im Frühjahr 2020 inhaltlich überarbeitet und widmet sich der Geschichte des Kanal- und Schleusenbaus.

Mit zahlreichen Schautafeln, Schiffsmodellen, Landschafts- und Funktionsmodellen und historischen Exponaten werden der Bau, der Betrieb und die Bedeutung des Nord-Ostsee-Kanals dargestellt. Videos zu nautischen Themen und historisches Filmmaterial über den Bau runden Ihren Besuch ab.

Unser geschultes Aufsichtspersonal beantwortet gern Ihre Fragen.

Kinder sind im Haus mit einer kleinen Spielecke, einer Museumsrallye und auf unserem Spielschiff „Bruni“ herzlich willkommen.

Öffnungszeiten: **Freitag, 18. März, bis Sonntag, 30. Oktober 2022**
täglich von 10:30 - 17:00 Uhr

Eintritt:	Erwachsene	3,00 €
	Kinder/Jugendliche	1,00 € (bis 12 Jahre frei)
	Familien	6,00 €

Gruppen- und Schulklassenbesuche ganzjährig nach vorheriger telefonischer Anmeldung

Kanalmuseum ATRIUM (Betreiber: VHS Brunsbüttel e.V.) • Gustav-Meyer-Platz 2

mail@schleuseninfo.de • www.schleuseninfo.de • Telefon (04852) 885 213

Das SchleusenInfoZentrum - SiZ

Das SchleusenInfoZentrum, kurz SiZ, im blauen Container in der Schillerstraße mit Blick auf die Schleusen, den Kanal und die Elbe, ist seit seiner Eröffnung im Jahr 2016 zum Besuchermagneten für auswärtige Gäste, aber auch die Brunsbütteler Bevölkerung geworden.

Was passiert im SIZ ?

Das Stadtmanagement und die Volkshochschule mit ihren Schleusenführern haben es sich zur Aufgabe gemacht, auswärtigen Gästen und auch den Brunsbüttelern die Faszination von Schleuse und Kanal näherzubringen, wobei der aktuelle Bau der 5. Schleusenkammer einen wesentlichen Schwerpunkt darstellt. Etwa 15 speziell geschulte VHS-Gästeführer geleiten Gruppen nicht nur über das Schleusengelände, sondern gewähren auch einen speziellen Einblick – im wahrsten Sinne des Wortes – über Kameras in Echtzeit in das Baustellengeschehen. Je nach Interessenlage sind spezielle technische Führungen realisierbar.

Kann man da mal reinschauen?

Leider ist das SIZ den Gruppenführungen vorbehalten. Jeder Einzelinteressent kann sich aber einer Offenen Führung anschließen - Näheres dazu auf den folgenden Seiten.

Schleusen- und Stadtführungen in Brunsbüttel

Die Stadt Brunsbüttel hat unzählige Facetten: Aus dem ursprünglich durch Landwirtschaft und Seefahrt geprägten Flecken ist mit Beginn des Kanalbaus und der einsetzenden Industrialisierung ein blühendes Mittelzentrum geworden.

Heute passieren die Stadt am Schnittpunkt von Elbe und Nord-Ostsee-Kanal nicht nur über 30.000 Schiffe jährlich, sondern Brunsbüttel ist auch als innovativer Industriestandort in Europa zu einem Begriff geworden. **Die Brunsbütteler Schleusen erhalten derzeit eine 5. Schleusenkammer. Das ist das aktuell größte Wasserbauprojekt in Europa** und damit nicht nur ein Touristenmagnet, sondern attraktiv für Fachbesucher aus aller Welt.

Das Schleusenmuseum ATRIUM, das SchleusenInfoZentrum (SIZ) und natürlich die Schleusen selbst versprechen interessante Stunden in Brunsbüttel.

Daher bietet das VHS-Schleusenführerteam regelmäßig Offene Führungen für Besucher an.

Darüber hinaus können Sie verschiedene Gruppenführungen für Privatpersonen, Firmen und Schulklassen buchen.

Weitere interessante Besucherziele sind der historische Stadtteil „Brunsbüttel-Ort“ und das kaiserliche Beamtenviertel im Stil der englischen Gartenstädte.

Information und Buchung:
VHS Brunsbüttel e.V., mail@schleuseninfo.de

www.schleuseninfo.de

Karten und Treffpunkt beim ATIRUM - dem Kanal- und Schleusenmuseum, direkt neben der Tourist-Information, Gustav-Meyer-Platz, Brunsbüttel

Gästeführer und Schleusenführer gesucht

Wir suchen und bilden aus:
engagierte, weltoffene und kommunikationsstarke
Bürgerinnen und Bürger
für eine Mitarbeit im Gästeführerteam!

Die Brunsbütteler Schleusen und der Bau der fünften Schleusenkammer, nach wie vor das größte Wasserbauprojekt Europas, ziehen jährlich mehrere tausend Touristen und Fachbesucher an. Diese möchten über das Geschehen an den Schleusen, auf der Baustelle, aber auch über Brunsbüttel - seine Geschichte und Gegenwart - informiert werden. Dies übernehmen seit fast zwei Jahrzehnten die zertifizierten Brunsbütteler Gästeführer, die unter dem Dach der Volkshochschule angesiedelt sind. Sie haben sich zum Ziel gesetzt, interessierten Besuchern und Gästen die Stadt Brunsbüttel und deren Umgebung näherzubringen.

Sie interessieren sich für Geschichte, die Schleusen und Brunsbüttel?
Und Sie haben Interesse, selbst GästeführerIn zu werden?

Wir bieten Ihnen

- eine zwei-semestrige interessante, gründliche, alle Fragen rund um die Schleuse, Schifffahrt, Küsten- und Naturschutz sowie Land und Leute abdeckende Ausbildung mit vielen praktischen Elementen und einem Zertifikat am Ende,
- die Möglichkeit eines - je nach zeitlichem Engagement individuell steuerbaren - (Zu)Verdienstes,
- und natürlich die Chance, Teil des größten Projekts seit dem Bau des NOK und der Schleusen vor mehr als 100 Jahren zu werden!

Ausbildungsbeginn ist im März 2022. Ein Vortreffen findet im Februar statt.
Termine und Inhalte finden Sie ab Mitte Januar auf unseren Internetseiten
www.vhs-brunsbuettel.de und **unter www.schleuseninfo.de**

Rufen Sie an oder schicken Sie gleich Ihre aussagefähigen Unterlagen an:

Dr. Evelyn Tegeler
etegeler@vhs-brunsbuettel.de
Max-Planck-Str. 9-11, 25541 Brunsbüttel

Gästeführungen

Brunsbütteler Gästeführer

jeweils um 14:00 Uhr

Karten und Treffpunkt beim ATIRUM - dem Kanal- und Schleusenmuseum direkt neben der Tourist-Information Gustav-Meyer-Platz Brunsbüttel

Gebühr 5,00 € pro Person
3,50 € Schüler
14,00 € Familienticket
Kinder bis 9 Jahre frei

SCHLEUSEN INFO BRUNSBÜTTEL

Offene Führungen zum Schleusenneubau

Zwischen Mitte März und Ende Oktober finden regelmäßig an verschiedenen Wochentagen Offene Schleusenführungen statt. Hier kann jeder Besucher auch kurzfristig die Schleuse besichtigen und außerdem viele interessante Informationen über die Geschichte des Kanals und über aktuelle Daten erfahren.

Höhepunkt ist sicherlich der Besuch im SchleusenInfoZentrum (SiZ). Hier erhalten Sie über Webcams, Modelle, Fotoserien und Grafiken einen Einblick in die aktuell größte Wasserbaustelle Europas, den Neubau der 5. Schleusenkammer.

März/ April:	**Dienstag, Sonntag (ab 20.03.2022)**
Mai:	**Dienstag, Donnerstag, Sonntag**
Juni:	**Dienstag, Mittwoch, Donnerstag, Sonntag**
Juli/ August:	**Dienstag, Mittwoch, Donnerstag, Freitag, Sonntag**
September:	**Dienstag, Mittwoch, Donnerstag, Sonntag**
Oktober:	**Dienstag, Donnerstag, Sonntag (letzte Führung am Sonntag, 30.10.2022)**

Eine Anmeldung ist nicht erforderlich!

Bitte beachten Sie die Ankündigungen direkt an der Schleuse, am ATRIUM und auf www.schleuseninfo.de!

1102

Heidi Herrmann
Jane Carolus

Samstag, 16.04.2022
Samstag, 28.05.2022
Samstag, 09.07.2022
Montag, 01.08.2022
Montag, 15.08.2022
Samstag, 24.09.2022
Montag, 24.10.2022

jeweils um 14:00 Uhr

Gebühr 3,50 € pro Person (ab 4 Jahren)

Schleusenführung für Familien

Wie hat Kaiser Wilhelm II. vor über 100 Jahren eine Schleusenkammer gebaut und wie macht man es heute?

Die Führung richtet sich an Eltern mit Kindern ab dem Vorschulalter. Altersgerecht und spielerisch werden der Nord-Ostsee-Kanal sowie die Funktionsweise der Schleusen erklärt. Nach einem Rundgang über die Schleusenanlagen wird der „Kanal mit einer Schleuse“ als Modell aufgebaut.

Die Führung dauert max. 90 Minuten.

Die Begleitung der Kinder durch ein Elternteil bzw. Erziehungsberechtigten muss gewährleistet sein.

Wir bitten um vorherige Anmeldung unter mail@schleuseninfo.de oder telefonisch über das Kanalmuseum ATRIUM Tel. (04852) 885 213.

Karten und Treffpunkt beim ATIRUM - dem Kanal- und Schleusenmuseum direkt neben der Tourist-Information, Gustav-Meyer-Platz, Brunsbüttel

Fahrradtouren

Fahrradtour von Brunsbüttel zur Neulandhalle

1310

Eine Radtour für Entdecker

Winfried Lehmann

Der Histour-Guide Winfried Lehmann nimmt Sie mit auf eine Fahrradtour von Brunsbüttel in den Dieksanderkoog zur Neulandhalle. Vor Ort erhalten Sie eine Führung und Hintergrundinformationen zu dem historischen Lernort. Bereits auf dem Weg erwarten Sie an jedem Stopp umfangreiche Informationen durch unseren Experten. Es wird einen besonderen Pausenstopp geben. Lassen Sie sich überraschen.

Unser Tourverlauf: Strandhalle - Fähranleger - Außendeich - Neufelder Hafen - Neufelderkoog - Kaiser-Wilhelm-Koog - Dieksanderkoog - Neulandhalle (dort ca. 2 Stunden Aufenthalt) - Feldmark - Neufeld-Ort, Innendeich Glück im Winkel - Strandhalle Brunsbüttel. (Änderungen vorbehalten)

Eine Anmeldung ist erforderlich, da die Teilnehmerzahl auf 15 Personen begrenzt ist. Teilnahme nur mit eigenem Fahrrad.

Anmeldung über die VHS Brunsbüttel, Tel. (04852) 51222.

Anmeldeschluss: Mittwoch, 04.05.2022

Samstag, 14.05.2022
11:00 bis ca. 17:00 Uhr

Treffpunkt: 11:00 Uhr
vor der Strandhalle,
Brunsbüttel Ort

Gebühr: 10,00 €

Eine Veranstaltung in Kooperation mit dem Verein der Dithmarscher Volkshochschulen e.V.

Brunsbüttel-Süd

1320

Eine Stadtteil-Führung mit dem Fahrrad

Axel Wendt

Kommen Sie mit auf eine Entdeckungsreise durch den Stadteil Brunsbüttel-Süd! „Erfahren“ Sie den Wandel der Südseite.

Anmeldeschluss: 20.04.2022

Begrenzte Teilnehmerzahl: jeweils max. 25 Personen.

Samstag, 30.04.2022
10:00 Uhr
Dauer: ca. 2 Zeitstunden
Treffpunkt: Fähranleger,
Brunsbüttel-Süd
Gebühr: 7,00 €

Unsere Radtouren finden unter fachkundiger Führung statt.
Die Nutzung des eigenen Fahrrads erfolgt auf eigene Gefahr.
Es wird die Funktionstüchtigkeit und Straßentauglichkeit nach StVO vorausgesetzt - hierfür ist jeder Mitfahrer selbst verantwortlich.
Wir empfehlen das Tragen eines Fahrradhelms und einer Warnweste.

Vorträge

1340

Axel Wendt

Donnerstag, 17.03.2022
18:00 Uhr
Dauer: ca. 90 Minuten
VHS, Max-Planck-Str. 11
Gebühr: 5,00 €

Brunsbüttel-Süd - Ein Stadtteil und seine Geschichte

Ein Bildvortrag

Der Brunsbütteler Axel Wendt erzählt seine persönliche Geschichte und den Wandel von Brunsbüttel-Süd.
Anmeldeschluss: 03.03.2022

Eventuelle Restkarten können an der Tageskasse erworben werden. Begrenzte Teilnehmerzahl.

1350 **NEU**

Johann-Heinrich Sievers

Mittwoch, 30.03.2022
19:00 - 21:00 Uhr

VHS Brunsbüttel,
Max-Planck-Str. 9-11

Gebühr: 6,00 €
VHS-Mitglieder: 5,00 €

Familienforschung im Verein für Dithmarscher Landeskunde e.V. - Vortrag und Gespräch

An diesem Abend lernen Sie den Arbeitskreis Familienforschung im Verein für Dithmarscher Landeskunde kennen. Es gibt zahlreiche Gründe für die Beschäftigung mit der Herkunft der Familie. Doch wo findet man Ansatzpunkte und verwertbare Ergebnisse? Internetforschung und DNA-Tests können hilfreich sein. Der Referent verfügt über umfangreiche eigene Forschungserfahrungen und ist gerne bereit, diese im Gespräch zu teilen.
Anmeldeschluss: 17.03.2022

Weltnaturerbe Wattenmeer

Watten Spaß - Kinderwattführung vor Friedrichskoog-Spitze

Bei dieser etwa einstündigen Tour steht das Begreifen im Wortssinn im Vordergrund. Die Kinder sollen den Wattboden fühlen, Watttiere suchen, kennenlernen und anfassen sowie Löcher graben, um zu sehen, was im Untergrund so lebt. Dazu gibt es für die Großen und die Kleinen kurze und knackige Informationen rund ums Wattenmeer.

Treffpunkt:
Dithmarschen, 60 Meter rechts neben dem Deichhauptaufgang in Friedrichskoog Spitze, unterhalb des Rettungsturms (Koogstraße 140, 25718 Friedrichskoog).

Sofern es das Wetter zulässt, ist es am besten, barfuss zu gehen. Dies gilt auch bei kühlerem Wetter (bis etwa 14 Grad Celsius). Eine leichte Regenjacke oder ein Pullover und eine Mütze halten einen dann ausreichend warm. Bei schönem Wetter ist auf ausreichend Sonnenschutz zu achten (Sonnencreme, Mütze, ggf. T-Shirt für die Schultern). Sie sollten an Wechselsachen für sich und die Kinder denken. Die Veranstaltung wird bei Gewitter, Nebel oder Sturm abgesagt.

1510

Dr. Ingrid Austen

Sonntag, 01.05.2022
9:30 - 10:30 Uhr

1511

Dr. Ingrid Austen

Samstag, 21.05.2022
9:30 - 10:30 Uhr

Ort: jeweils Friedrichskoog, siehe Kursbeschreibung

Erwachsene	7,00 €
Kinder	3,00 €
Familie	16,00 €

Anmeldung direkt online unter: www.watterleben.de

Wattführung für Familien

Auf der biologisch-geologischen Watttour führt uns der Weg auf einem Rundkurs vor Friedrichskoog-Spitze etwa zwei bis drei Kilometer durch etwas weicheres Mischwatt und festes Sandwatt. Die Wattführung dauert circa zwei Stunden und auf unterhaltsame Weise werden die Besonderheiten dieses Lebensraumes erläutert. Wie entstehen Ebbe und Flut? Welche Tiere und Pflanzen sind im Watt zu Hause? Ausführungen zu Küstenschutz und Sicherheit im Watt runden den Themenkomplex ab.

Treffpunkt :
Dithmarschen, 60 Meter rechts neben dem Deichhauptaufgang in Friedrichskoog Spitze, unterhalb des Rettungsturms (Koogstraße 140, 25718 Friedrichskoog).

Sofern es das Wetter zulässt, ist es am besten, barfuss zu gehen. Dies gilt auch bei kühlerem Wetter (bis etwa 14 Grad Celsius). Eine leichte Regenjacke oder ein Pullover und eine Mütze halten einen dann ausreichend warm. Bei schönem Wetter ist auf ausreichend Sonnenschutz zu achten (Sonnencreme, Mütze, ggf. T-Shirt für die Schultern). Sie sollten an Wechselsachen für sich und die Kinder denken. Die Veranstaltung wird bei Gewitter, Nebel oder Sturm abgesagt.

1512

Dr. Ingrid Austen

Donnerstag, 12.05.2022
16:00 - 18:00 Uhr

1513

Dr. Ingrid Austen

Sonntag, 22.05.2022
10:00 - 12:00 Uhr

Ort: jeweils Friedrichskoog, siehe Kursbeschreibung

Erwachsene	10,00 €
Kinder	4,00 €
Familie	23,00 €

Anmeldung direkt online unter: www.watterleben.de

Heimat und Länder / Natur, Umwelt, Technik

Wald und Garten — Vortrag

1520

Thomas Pruß

Dienstag, 15.02.2022
19:00 Uhr
VHS, Max-Planck-Str. 9-11

Anmeldeschluss: Donnerstag, 03.02.2022

Gebühr: 5,00 €

Pilze: Unsere Freunde, die Aliens - Vortrag

Als wären sie nicht von dieser Welt – Pilze nehmen eine Sonderstellung ein: Sie sind weder Pflanze noch Tier und belegen deshalb in der biologischen Systematik ein eigenes Reich. Man könnte sie für Aliens halten, die ein Schicksal auf die Erde verschlagen hat, doch sie sind selbstverständlich - trotz oder wegen ihrer merkwürdigen Lebensweisen - Teil des gesamten Ökosystems Erde.

Und das Interesse an Pilzen steigt stetig in der Bevölkerung. Gerade wegen der Kontaktbeschränkungen in dieser Covid-Pandemie treibt es die Menschen in die Natur, zu Spaziergängen und Wanderungen in die Wälder und Felder. Hier ist die Ansteckungsgefahr gering, aber man macht eben auch Bekanntschaft mit Lebewesen, die man sonst kaum sieht – und dazu gehören auch die Pilze!

Hallimasch zersetzt einen Kastanienbaum-Stubben auf dem Geschlechterfriedhof in Lunden - Foto: Thomas Pruß

Was sind Pilze? Wo kommen sie her? Was leisten sie? Wie nutzen wir sie? Diese und noch viel mehr interessante Fragen und Antworten bekommen Sie in der VHS Brunsbüttel vom Pilzexperten Thomas Pruß.

Naturwissenschaften

1580

Uwe Böhmer

Start: 02.02.2022
mittwochs, meist 14-täglich
20:00 - 21:30 Uhr

VHS, Max-Planck-Str. 9-11

6 x 2 U-Std. 40,00 €
VHS-Mitglieder 37,00 €

Astronomie

Faszination unendlicher Weiten und fremder Welten

Anhand von Modellen, Himmelsgloben, Sternenkarten und anderen Hilfsmitteln werden in unserem Astronomiekurs die verschiedenen Objekte und Kräfte im Weltall, astronomische Phänomene und Forschungsergebnisse zur Entstehung und zum Aufbau des Universums verständlich behandelt und, wo möglich, auch optisch mit Fernglas, Spektiv oder Teleskop nahegebracht.

Der Kurs wendet sich gleichermaßen an Interessierte mit und ohne Vorkenntnisse - Neugier und Wissensdurst genügen!

Kurstermin auch in den Ferien. Die übrigen Kurstermine werden in der ersten Stunde bekannt gegeben.

Nachbarschafts-Werkstatt
Brunsbüttel

Freiraum durch Selbermachen
Kreativ. Digital. Eigene Ideen umsetzen oder einfach klönen!

Ein neuer digitaler und analoger Ort mitten in Brunsbüttel, wo sich Bürgerinnen und Bürger zum kreativen Arbeiten mit und an digitalen Projekten treffen, ihre eigenen Ideen umsetzen oder auch einfach nur zum Austausch und Klönen mit Gleichgesinnten treffen.

Dieses Projekt startete die VHS Brunsbüttel im späten Frühjahr 2021 als „digitales Nachbarschafts-Werkstatt-Konstrukt“. Das Projektteam lud im August ‘21 zum Bürgerpartizipations-Workshop ein, um dann in einer Pilot- und Erprobungsphase bis zum Jahresende in einem leer stehenden Ladengeschäft „im Erdgeschoss der VHS“ verschiedene Angebote zu erproben.

In dieser Zeit haben wir viele Gleichgesinnte, die gerne Neues entdecken und ihr Wissen mit anderen teilen wollen, getroffen und wurden auf vielfältige und überwältigende Art und Weise von Brunsbütteler BürgerInnen, Firmen und Institutionen unterstützt. Hierfür möchten wir uns sehr herzlich bei allen bedanken! Ein erster Schritt sind unsere Angebote für Ehrenamtliche auf Seite 21

Zum Zeitpunkt der Drucklegung dieses Heftes war noch nicht geklärt, wie wir das Projekt über die Konzeptions- und Erprobungsphase hinaus fortführen können - aber klar war, dass wir dies auf jeden Fall und unbedingt versuchen werden!

Alle Infos zum Gewesenen und zur Zukunft unserers Projektes erfahren Sie unter

www.nachbarschafts-werkstatt.de

oder über die VHS Homepage unter **www.vhs-brunsbuettel.de**

Alexander Boers
Projektmitarbeiter
Tel. 04852-51222

Sonja Schukat
Projektleiterin
Tel. 04852-51222

Ihre VHS Ansprechpartner

Nachbarschafts-Werkstatt
Brunsbüttel

DIGITALE TEILHABE FÜR ALLE

Digitalisierung ist weit mehr als die Nutzung von digitalen Endgeräten wie Smartphone oder Tablet.

Das Angebot der Volkshochschule umfasst deshalb sowohl die vielfältigen Anwendungsmöglichkeiten als auch die Auseinandersetzung mit den Folgen von Digitalisierung für Gesellschaft und Umwelt. Dazu gehört auch die Integration digitaler Instrumente und Ressourcen in die Weiterbildung.

Mit der Schaffung einer technischen Infrastruktur für digitale Lernangebote können die Teilnehmenden ihre digitale Medienkompetenz nicht nur im Präsenzangebot, sondern auch im individuellen Lernprozess entwickeln.

Die Nachbarschafts-Werkstatt Brunsbüttel, unser digitaler und analoger Makerspace für Brunsbüttel, ist Teil dieser Strategie.

Ein besonderer Dank für die Ermöglichung unserer Konzeptions- und ersten Probephase gilt dem Ministerium für Energiewende, Landwirtschaft, Umwelt, Natur und Digitalisierung des Landes Schleswig-Holstein sowie der damit verbundenen Unterstützung durch das Förderprogramm "Digital Accelerator". Durch dieses Programm sollen Projekte in Schleswig-Holstein beschleunigt werden, die digitale Kompetenz befördern oder die sich mithilfe der Digitalisierung positiv auf Ehrenamt und Zivilgesellschaft auswirken.

Wir glauben, dies ist uns mit unseren ersten Schritten erfolgreich geglückt!

SH Schleswig-Holstein
Ministerium für Energiewende, Landwirtschaft, Umwelt, Natur und Digitalisierung

VHS Angebote im Rahmen der Engagement-Strategie des Landes SH

Diese Angebote richten sich an ehrenamtlich engagierte BürgerInnen.
Die Teilnahme ist kostenfrei! Eine Anmeldung ist bis 10 Tage vorher erforderlich.

Chancen und Risiken der Digitalisierung in Vereinen
(2 UE, Donnerstag, 17.02.2022, 17:00 - 18:30 Uhr)

Was bedeutet Digitalisierung für die Arbeit im Verein? Der Wandel von ausschließlich persönlichen Treffen zu Online- oder Hybrid-Veranstaltungen bedeutet mehr als nur eine technische Herausforderung. Anhand von Praxisbeispielen zeigen wir Chancen und Risiken auf und liefern Impulse für die Digitalisierungsstrategie.

Mein Smartphone – der smarte Begleiter für mein Ehrenamt
(2 UE, Donnerstag, 03.03.2022, 16:00 - 17:30 Uhr)

Das Smartphone ist immer dabei. Als EhrenamtlerIin sind wir heute 24/7 im Einsatz und viele Dinge sollen sofort erledigt sein. In diesem Seminar zeigen wir an Beispielen, wie das Smartphone uns bei den täglichen Aufgaben unterstützt: Termine und Aufgaben verwalten im Kalender, Notizen/ Bilder erstellen und teilen, die richtige Kommunikation per E-Mail (Vereinsnachrichten erhalten, bearbeiten, senden/ weiterleiten), Messengerdienste sicher und sinnvoll nutzen, Projektarbeit mit Kollegen und Kollaborations-Tools (Trello, Padlet & Co.), Einrichten von Gruppen für den digitalen Austausch (jenseits von WhatsApp) und weitere interessante Apps, die mir die Ehrenamtstätigkeit erleichtern.

Netzwerken im Ehrenamt – digital!
(2 UE, Dienstag, 15.03.2022, 16:00 - 17:30 Uhr)

Wie finde ich über digitale Netzwerke für mein Ehrenamt, meinen Verein, meine Ideen Gleichgesinnte, Multiplikatoren und Unterstützer, die sich evtl. mit ähnlichen Ideen, Herausforderungen oder Fragestellungen beschäftigen? Wie kann ich mit diesen Personen die Ideen und Themen mithilfe digitaler Werkzeuge pushen und effektiver realisieren? Wir zeigen Online-Netzwerke zum Vernetzen, Kontakte pflegen und Kollaborations-Tools zum gemeinsamen Arbeiten.

Moderne Öffentlichkeitsarbeit – Wie kann ich WhatsApp, Facebook, Google und Co. für meinen Verein, meine Institution und mein Ehrenamt nutzen?
(4 UE, Donnerstag, 21.04.2022, 16:00 - 19:00 Uhr)

Dieses Seminar richtet sich an ehrenamtlich Tätige aus Vereinen oder anderen Organisationen, die aktiv Presse- und Öffentlichkeitsarbeit betreiben oder betreiben möchten, und hierfür neue Medien bereits nutzen oder zukünftig nutzen wollen. Inhalte sind Pressemitteilungen, interne Kommunikation über digitale Kanäle (z.B. Discord, WhatsApp), Werbung (und die Macht der Bilder) und Kommunikation mit unterschiedlichen Zielgruppen über Plattformen wie Facebook, Instagram, Twitter…

EINFACH MACHEN! Veranstaltungen online oder hybrid anbieten und durchführen – für Ehrenamtliche in Vereinen und Institutionen
(4 UE, Donnerstag, 05.05.2022, 16:00 - 19:00 Uhr)

Wir zeigen, welche Videokonferenztools sich für welchen Einsatzzweck besonders eignen, vergleichen diese und zeigen anhand von Beispielen und Praxisübungen, wie eine Online-Konferenz, ein Webinar oder eine Hybrid-Veranstaltung (Angebot gleichzeitig in Präsenz und online) organisiert und durchgeführt wird. Hierzu gehen wir auf Konzepte, Kosten für die Plattformen und die technischen Voraussetzungen (Hardware) ein.

Weiterbildungsabschlüsse IHK

Beratung für alle beruflichen Abschlusslehrgänge

Für alle Angebote im Programmbereich Beruf und Karriere bieten wir jederzeit eine individuelle und persönliche Beratung nach Terminabsprache an. Dabei klären wir z.B. Ihre Voraussetzungen, Wünsche, Bedürfnisse und Möglichkeiten und helfen bei Anträgen an Kammern oder für das Aufstiegs-BAföG. Dafür steht Ihnen unser Fachbereichsleiter Michael Tiedemann gern zur Verfügung.

Telefon (04852) 51222; E-Mail: mtiedemann@vhs-brunsbuettel.de

Mit der VHS zu IHK-Weiterbildungsabschlüssen

Betriebswirt IHK

Hochschule

Techn. Betriebswirt**
auf Anfrage

Fachwirte*

Wirtschaftsfachwirt
die „Meister der Kaufleute“
vgl. Lehrgang Nr. 2640

Industriemeister*
- **Chemie**
- **Elektrotechnik**
- **Metall**

Ausbildung der Ausbilder vgl. Lehrgang Nr. 2340 / 2350

Voraussetzung: Berufsausbildung, z.B.: **Büro-, Handels-, Industriekaufleute, Fachangestellte u.v.a.** (ggf. auch fachfremd), teils plus Berufsausübung, oder mehrjährige einschlägige Tätigkeit. **Wir beraten Sie!**

Voraussetzung: Einschlägige Berufsausbildung, z.B. **Industriemechaniker, -elektroniker, Chemikant / Laborant u.v.a.,** plus einjährige Berufsausübung, ggf. mehrjährige einschlägige Tätigkeit. **Wir beraten Sie!**

* entspricht DQR Stufe 6 (gleichwertig „Bachelor“)

** entspricht DQR Stufe 7 (gleichwertig „Master“)

2008 beschlossen das Europäische Parlament und der Rat der Europäischen Union die Einführung des Europäischen Qualifikationsrahmens (EQR) als Kompetenzraster, in dem Bildungsabschlüsse in Europa verständlicher und vor allem vergleichbarer gemacht werden sollen und das als Rahmen für Nationale Qualifikationsrahmen dient. Auf dieser Basis entstand in Deutschland der Deutsche Qualifikationsrahmen (DQR), in den seit 2013 nach und nach alle schulischen, hochschulischen und beruflichen Abschlüsse in 8 Niveaustufen eingeordnet werden. Der Grundgedanke: Was auf ein- und derselben Stufe steht, ist nicht gleich***artig***, aber gleich***wertig***. Bis auf Niveaustufe 8 (Promotion) sind alle Stufen auch durch berufliche Aufstiegsfortbildung erreichbar.

Weiterbildungsabschlüsse IHK

Ausbilderlehrgänge sind als Teil der Meisterlehrgänge und anderer Aufstiegsfortbildungen (EQR6) anerkannt!

Ausbildung der Ausbilder - Bildungsurlaubsseminar

Lehrgang nach Ausbildereignungsverordnung zur Vorbereitung auf die IHK-Prüfung; anerkannt als berufs- und arbeitspädagogischer Teil der Meister- und Fachwirteprüfung. Der Lehrgang orientiert sich am typischen Ablauf einer Ausbildung von den Vorüberlegungen über die Durchführung bis zum Ausbildungsabschluss. Die schriftliche Prüfung findet bei der IHK voraussichtlich in Heide statt, die mündliche Prüfung kann sich direkt anschließen oder zeitnah stattfinden. Unser Lehrgang bereitet zudem umfassend auf eine praxisgerechte Ausbildertätigkeit vor, die nachhaltig nützlich ist.

Rücktrittsrecht bis 4 Wochen vor Beginn.

2340

Dozententeam

Mittwoch, 30.03.22 bis Donnerstag,14.04.22
außer Wochenenden und ggf. Feiertagen

jeweils 08:00 - 16:00 Uhr
VHS, Max-Planck-Str. 9-11
oder ehem. Boje-Schule

zzgl. Prüfungsgebühr IHK
inkl. Lernmaterial
12 x 9 U-Std. 594,00 €

2350

Dozententeam

Montag, 10.10.22 bis Dienstag, 25.10.22
außer Wochenenden und ggf. Feiertagen

jeweils 08:00 - 16:00 Uhr
VHS, Max-Planck-Str. 9-11
oder ehem. Boje-Schule

zzgl. Prüfungsgebühr IHK
inkl. Lernmaterial
12 x 9 U-Std. 594,00 €

„Aufstiegs-BAföG“:Aufstiegsfortbildungsförderungsgesetz(AFBG)Kurzinfo:

Was wird gefördert? Gefördert werden Lehrgangs- und Prüfungsgebühren für Maßnahmen, deren Gesamtumfang aller Abschnitte mindestens 400 Stunden umfasst. Bei Teilzeitmaßnahmen von längstens 4 Jahren müssen innerhalb von 8 Monaten mindestens 150 Stunden absolviert werden.

Wie wird gefördert? Gefördert wird auf Antrag bei der nach Landesrecht zuständigen Behörde (in Schleswig-Holstein: Investitionsbank SH). Die Förderung ist einkommens- und vermögensunabhängig und besteht ab 1.1.2020 aus einem Zuschuss von 50 % - der nicht zurückzuzahlen ist - und einem Anrecht auf ein zinsgünstiges KfW-Bankdarlehen in Höhe der tatsächlich anfallenden Gebühren bzw. des Höchstbetrages.

Was ist zu tun? Neben dem eigenen Antrag müssen ein von der Bildungsstätte ausgefülltes Formblatt und eine Zulassungsbestätigung der IHK eingereicht werden. Der regelmäßige Lehrgangsbesuch muss fortlaufend von der Bildungsstätte bescheinigt werden.

VHS-Unterstützung: Uns als Bildungsträger sind in Zusammenhang mit dem Aufstiegs-BAföG umfangreiche teilnehmerindividuelle Dokumentations- und Informationspflichten auferlegt. Wir bitten daher um Verständnis dafür, dass wir von denjenigen Teilnehmenden, die Aufstiegs-BAföG in Anspruch nehmen, *eine einmalige Gebühr in Höhe von 30,00 € erheben.*

Dafür erbringen wir folgende Leistungen:

Beratung, persönliche Hilfe, Erstellung von Nachweisen.

Michael Tiedemann, 04852 - 51222, mtiedemann@vhs-brunsbuettel.de

Beste Perspektiven an der Westküste

Hier kommt etwas zusammen: Der Covestro Industriepark Brunsbüttel vereint die Vorteile einer starken Region mit den Chancen der globalen Wirtschaft. Verschiedene internationale Unternehmen nutzen bereits die umfassende Infrastruktur des führenden Chemiestandortes im Norden am Schnittpunkt bedeutender Schifffahrtsstraßen: Elbe und Nord-Ostsee-Kanal.

www.covestro.de

covestro

Industriemeister IHK (EQR 6)

Industriemeister Chemie, Elektrotechnik, Metall

2560C/2560E/2560M

Vorbereitung auf die IHK-Prüfung

Dozententeam

Der Lehrgang wird im Durchschnitt an 2 Abenden wöchentlich, jeweils 17:45 - 21:00 Uhr, in der VHS, Max-Planck-Str. 9 besucht. **Unser großes PLUS: Dank unseres Wiederholungsunterrichts gemeinsam mit anderen Industriemeistern ist dies auch Wechselschichtgängern weitgehend möglich!** Voraussetzung: Einschlägige Ausbildung und einjährige Berufspraxis oder fünfjährige Berufspraxis bis zur ersten Prüfung sowie Ausbildereignungsprüfung vor der Abschlussprüfung.

seit 21.04.2021,
berufsbegleitend,
weitgehend mit Wiederholungsunterricht.
1. Prüfung Frühjahr 2022
Abschluss Frühjahr 2024

Inhalte:

Fachrichtungsübergreifende Basisqualifikationen

Handlungsspezifische Qualifikationen - übergreifend

Handlungsspezifische Qualifikationen - fachspezifisch:

- **Fachrichtung Chemie:** Verfahrens-, Anlagen-, Prozess- und Prozessleittechnik sowie ein Wahlfachschwerpunkt
- **Fachrichtung Elektro:** Automatisierungs- und Informationstechnik
- **Fachrichtung Metall**: Betriebs-, Fertigungs- und Montagetechnik

Späteinstieg nicht mehr möglich

neuer Kurs
siehe 2570C/E/M S. 27

EPQ 6+ - Workshop -: Digital erweitert lehren und lernen

2700

Michael Tiedemann

- **Aktuelle Ausstattungstechnik in Unterrichtsräumen und deren Nutzung**
- **Ausfallalternativen in Zeiten von corona-bedingten Einstellungen des Präsenzunterrichtes**
- **Welche methodischen Besonderheiten sind zu berücksichtigen?**

Samstag, **29.02.2022**
09:00 -16:00 Uhr
(9 U-Std.)

VHS, Max-Planck-Str. 9-11

Coronabedingte Schließungen beeinträchtigten in den vergangenen zwei Jahren den Unterrichtsbetrieb erheblich.
Lernen Sie am Beispiel der Ausstattung der VHS Brunsbüttel, wie Sie die Potentiale digitaler Elemente beim Lehren und Lernen besser einschätzen und nutzen können.

Probieren Sie sich selbst aus bzw. erleben Sie die methodischen und didaktischen Möglichkeiten, aber auch Grenzen dieser erweiterten Unterrichtstechnologie kennen.

Zielgruppe:

Dozenten der VHS bzw. Dozenten und Lehrtätige in der Region, die daran interessiert sind, methodisch-didaktische Tipps und Tools zur Konzeption von onlinebasierten oder -unterstützten Kursen zu erhalten.

Gebühr
VHS-Dozenten im Landesverband SH 45,00 €
externe Interessenten 70,00 €

(Für Dozenten der VHS Brunsbüttel kostenfrei)

Business-Kurse & Firmenschulungen

- **Einzelunterricht (flexible Terminvereinbarung möglich)**
- **Zweier-Unterricht, Mini-Gruppen, Gruppen**
- **Firmenschulung (auch inhouse)**

Interessierten Firmen und Institutionen bietet die Volkshochschule Brunsbüttel individuelle arbeits- / berufsorientierte Angebote für Mitarbeiterinnen und Mitarbeiter an.

Fragen Sie nach einem individuellen Angebot!

Ihre Ansprechpartnerin in unserem Hause:
Dr. Evelyn Tegeler
(04852) 51222
etegeler@vhs-brunsbuettel.de

CENTRUM FÜR ANGEWANDTE TECHNOLOGIEN CAT

Marschstr. 30a | 25704 Meldorf
Tel.: +49 (0) 4832/996-100
www.cat-meldorf.de

Industriemeister IHK (EQR 6)

Industriemeister Chemie, Elektrotechnik, Metall

Vorbereitung auf die IHK-Prüfung

Der Lehrgang wird im Durchschnitt an 2 Abenden wöchentlich, jeweils 17:45 - 21:00 Uhr, in der VHS, Max-Planck-Str. 9 besucht. **Unser großes PLUS: Dank unseres Wiederholungsunterrichts gemeinsam mit anderen Industriemeistern ist dies auch Wechselschichtgängern weitgehend möglich!** Voraussetzung: Einschlägige Ausbildung und einjährige Berufspraxis oder fünfjährige Berufspraxis bis zur ersten Prüfung sowie Ausbildereignungsprüfung vor der Abschlussprüfung.

Inhalte:
Fachrichtungsübergreifende Basisqualifikationen
- Lern- und Arbeitsmethodik
- Rechtsbewusstes Handeln
- Information, Kommunikation, Planung
- Naturwissenschaftlich-technische Gesetzmäßigkeiten
- Betriebswirtschaftliches Handeln
- Zusammenarbeit im Betrieb

(Prüfung Basisqualifikationen nach einem Jahr)

Handlungsspezifische Qualifikationen - übergreifend
- Betriebliches Kostenwesen
- Planungs-, Steuerungs- und Kommunikationssysteme
- Arbeits-, Umwelt- und Gesundheitsschutz
- Personalführung
- Personalentwicklung
- Qualitätsmanagement, Responsible Care

Handlungsspezifische Qualifikationen - fachspezifisch:
- **Fachrichtung Chemie:** Verfahrens-, Anlagen-, Prozess- und Prozessleittechnik sowie ein Wahlfachschwerpunkt
- **Fachrichtung Elektro:** Automatisierungs- und Informationstechnik
- **Fachrichtung Metall**: Betriebs-, Fertigungs- und Montagetechnik

(Prüfung Handlungsspez. Qualif. am Lehrgangsende)
- Präsentationstraining

(Prüfungsabschließende Fachgespräche)

Mit dem Fortbildungsabschluss der IHK qualifizieren sich Teilnehmende zeitgemäß und zukunftsorientiert für Führungsaufgaben in der jeweiligen Branche. Neben branchenspezifischen Kenntnissen verfügen die Meister über einen breiten Hintergrund an betriebswirtschaftlichen, rechtlichen und managementbezogenen Kenntnissen sowie Personalführungskompetenzen.

Aufstiegsförderung nach AFBG (MeisterBAföG) bietet eine staatliche Unterstützung bei der Finanzierung Ihrer Qualifikation. Die VHS hat langjährige Erfahrung in der Beratung hierzu. Näheres siehe Seite 23!

2570C/2570E/2570M

Dozententeam

NEUSTART
ab Herbst 2022

berufsbegleitend,
weitgehend mit Wiederholungsunterricht.

1. Prüfung Herbst 2023
Abschluss Herbst 2025

TIPP:
Informieren Sie sich ab sofort gern zu Kursablauf und Fördermöglichkeiten und reservieren Sie sich einen Lehrgangsplatz:
04852 / 51 222

Absolvieren Sie gern bei uns die erforderliche Ausbildereignungsprüfung!
(vgl. Kurs 2340 o. 2350 siehe S.23)

Unterrichtstermine:
durchschnittlich 2 Abende, weitgehend wahlweise mittwochs / montags oder donnerstags / dienstags 17:45 - 21:00 Uhr

ca. 900 U-Std.
rund 38 Monate je 165,00€

Online-Fortführung im Falle coronabedingter Einschränkungen gewährleistet !

Geprüfte/r Wirtschaftsfachwirt/in IHK (EQR 6)

2640

Dozententeam

Beginn: 25.04.2022

montags und mittwochs
18:00 - 21:00 Uhr
und prüfungsvorbereitende Tagesseminare

VHS, Max-Planck-Str. 9-11

Neustart
April 2022 !

Die Vorbereitung auf die praktischen Anteile der Ausbildereignungsprüfung ist nicht Bestandteil dieses Lehrgangs, kann aber bei Bedarf im Anschluss angeboten werden.

ca. 600 U-Std.

finanzierbar in 25 Raten
je 140,00 €
zzgl. Material
und IHK-Prüfungsgebühr

Es gelten besondere Vertragsbedingungen.

Wirtschaftsfachwirte

Vorbereitung auf die IHK-Prüfung

Industrie, Handel und Dienstleistungsbereiche haben einen zunehmenden Bedarf an gut ausgebildeten, berufserfahrenen Fachkräften. Die breit angelegte, nicht auf eine Branche beschränkte Weiterbildung zum Wirtschaftsfachwirt („Meister der Kaufleute“) ist die ideale Basis für den beruflichen Aufstieg - auch für Quereinsteiger ohne kaufmännische Ausbildung, die über kaufmännische oder verwaltende Praxis verfügen.
Unser insgesamt zwei Jahre dauernder Lehrgang bereitet auf die bundeseinheitliche Prüfung vor der IHK Flensburg vor.

Prüfungsteil 1: **Wirtschaftsbezogene Qualifikationen***:
Klausuren mit folgenden 4 Einzelprüfungen:
- Volks- und Betriebswirtschaft
- Rechnungswesen
- Recht und Steuern
- Unternehmensführung

** auch nutzbar bei anderen persönlichen Abschlusszielen, z.B. Industriefachwirt, Veranstaltungsfachwirt, Technischer Fachwirt*

Prüfungsteil 2: **Handlungsspezifische Qualifikationen**:
2 fachübergreifende Klausuren im Frühjahr 2024 mit den Inhalten
- Betriebliches Management
- Investition, Finanzierung, Controlling
- Logistik, Marketing und Vertrieb
- Führung und Zusammenarbeit

Der Unterricht zur Vorbereitung auf die Prüfungen in den „Wirtschaftsbezogenen Qualifikationen“ kann auch für andere Fachwirte-Abschlüsse genutzt werden!
Wir unterstützen auch bei der Aufstiegsförderung nach AFBG.

Bildungsurlaubsseminar

2641

Dozententeam

Vorankündigung
Frühjahr 2023

Montag - Freitag
08:30 - 15:30 Uhr
VHS, Max-Planck-Str. 9-11

5 x 8 U-Std.
(für Kurs-TN 2640 frei)
externe Buchungen möglich)

Wirtschaftsbezogene Qualifikationen

Vorbereitung zur IHK-Prüfung - Bildungsurlaubsseminar

Dieses Seminar bereitet mit Wiederholungen, Vertiefungen und Klausurübungen auf die bundeseinheitliche Prüfung einer Reihe kaufmännisch orientierter Weiterbildungsabschlüsse im Prüfungsteil „Wirtschaftsbezogene Qualifikationen“ vor. Dabei werden wesentliche Aspekte oben genannter Fächer kompakt wiederholt und geübt. Diese Veranstaltung, für die die Anerkennung nach AFBG beantragt wird, steht auch externen Teilnehmenden offen. Eine vorangegangene intensive Befassung mit den prüfungsrelevanten Inhalten wird vorausgesetzt.

Rücktrittsrecht bis 4 Wochen vor Beginn.

Unsere EDV-Schulungsangebote

EDV- Kurswahlberatung

Wir versuchen in unseren Kursbeschreibungen deutlich zu machen, ob und welche Grundkenntnisse vorhanden sein sollten. Wenn Sie unsicher sind, welcher Kurs der richtige ist, nutzen Sie bitte unsere Beratung:

Telefon (04852) 51222; E-Mail: fwessel@vhs-brunsbuettel.de

Wenn Sie in den Grundzügen wissen,

- wie Computer, Tastatur, Maus und Laufwerke funktionieren und bedient werden,
- wie Sie das Startmenü und die Taskleiste bedienen, Fenster und Programme öffnen, Dateien erzeugen und Ordner anlegen können,

verfügen Sie damit in der Regel über die notwendigen Kenntnisse zum Besuch von Fortgeschrittenen- und Anwenderkursen!

Unsere Intensivkurse: Durchführung schon ab 4 Teilnehmern!

Manche Aufgabenstellungen und Anwendungen interessieren nur wenige Personen - die aber dafür „brennend“. Oft erfordern diese Themen auch ein intensiveres Eingehen auf bestimmte Problemstellungen. Hierfür haben wir unsere Intensivkurse geschaffen, in die wir von vornherein **nicht mehr als 6 Teilnehmende** aufnehmen. Das schlägt sich natürlich auf den Preis nieder, hat aber den Vorteil, dass diese Kurse ziemlich sicher zustande kommen.

Digitales Backup

Die Situation um die Covid-19 Pandemie mit Schließungen auch der Volkshochschulen zeigt: Es kann immer anders kommen als geplant.

Bei so gekennzeichneten Kursen werden einzelne Kurstermine oder der gesamte Kurs online über ein Videokonferenzsystem durchgeführt, der Kurs wird nicht abgesagt oder abgebrochen, falls wieder Umstände eintreten, die eine Kursdurchführung in der VHS unmöglich machen. In solchen Fällen ist in unseren EDV-Kursen eine Teilnahme mittels Smartphone in der Regel wenig sinnvoll, besser ist auf jeden Fall ein Laptop oder PC mit Kamera und einem Headset.

Informationen zum Rücktrittsrecht

Unsere EDV-Lehrgänge finden grundsätzlich mit eingeschränkter Teilnehmerzahl statt. Deswegen kann es hier **keine Probeteilnahme mit anschließender Rücktrittsmöglichkeit** geben - hierfür bitten wir um Verständnis. Frühe Anmeldung sichert Ihnen Ihren Platz - grundsätzlich gilt danach im EDV-Bereich ein Recht auf kostenfreien Rücktritt bis 14 Tage vor Beginn. Ausnahme: Für Bildungsurlaubsseminare und semesterübergreifende Lehrgänge gilt ein Rücktrittsrecht bis 4 Wochen vor Beginn. **Bitte beachten Sie unsere Teilnahmebedingungen und die Widerrufsbelehrung auf Seite 92!**

Unser Angebot für Firmen: Kurse für geschlossene Gruppen

Die VHS Brunsbüttel bietet Unternehmen, Verwaltungen und sonstigen geschlossenen Gruppen die Möglichkeit zur Schulung der Office-Professional-Anwendungen auf dem Hintergrund des Betriebssystems MS-Windows 10 – wahlweise durch Ihren eigenen Referenten oder zur Unterweisung durch einen unserer kompetenten Dozenten. Ein Exchange-Server erlaubt die umfassende Schulung im Bereich Outlook. Wir bieten auch Inhouse-Schulungen an! Näheres siehe Seite 26.

PC-Einsteiger, Zoom

2910
Frank Wessel

dienstags, ab 26.04.2022
18:30 - 21:00 Uhr
VHS, Max-Planck-Str. 9-11
inkl. Lernmaterial

3 x 3 U-Std.	79,60 €
VHS-Mitglieder	76,90 €

Computer für Einsteiger

für Einsteiger ohne oder mit sehr geringen Kenntnissen

Auch wenn Sie vor dem Kurs wenig oder gar nichts mit Computern zu tun hatten: Hinterher sollten Sie halbwegs „Unfallfrei“ Ihren PC oder Laptop nutzen können. Als Betriebssystem nutzen wir dabei Windows 10, das muss auf Ihrem eigenen Computer also bereits installiert sein. Sie erfahren, welche wichtigen Programme Sie benötigen, auch erste Schritte im Internet kommen nicht zu kurz.

Rücktrittsrecht bis 14 Tage vor Beginn.

2911
Frank Wessel

dienstags, ab 31.05.2022
18:30 - 21:00 Uhr
VHS, Max-Planck-Str. 9-11
inkl. Lernmaterial

3 x 3 U-Std.	79,60 €
VHS-Mitglieder	76,90 €

Nach dem Einstieg geht es weiter

mit den Kenntnissen aus dem Einsteiger-Kurs

Sie haben die ersten Schritte hinter sich, egal ob in unserem Einsteigerkurs oder auf andere Weise. Nun will Windows ständig Updates machen, Sie bekommen die Fotos nicht vom Smartphone auf den PC, und das Internet scheint viel zu unsicher, eine Mailadresse wäre aber trotzdem schön? Hier gibt es die nötigen Tipps und Hinweise.

Rücktrittsrecht bis 14 Tage vor Beginn.

2920
Dozententeam

Dienstag, 17.05.2022
18:30 - 21:00 Uhr
VHS, Max-Planck-Str. 9-11

3 U-Std.	20,40 €
VHS-Mitglieder	19,50 €

Einführung in Zoom

Kontaktbeschränkungen, Homeoffice... Wie gut, dass es Videokonferenztools wie Zoom gibt, die es uns möglich machen, miteinander in Kontakt zu bleiben. Aber auch ohne Pandemie bleiben diese Tools sinnvoll und verändern unseren Alltag. Viele haben sich schon längst daran gewöhnt damit umzugehen, aber noch nicht jeder traut sich an die moderne Technik heran. Wir zeigen, was man an technischer Ausstattung unbedingt braucht, was die Nutzung erleichtert, und wie man mit so einem Videokonferenzsystem umgeht. Dazu nutzen wir die Technik der VHS ebenso wie Ihre eigenen Notebooks, Tablets oder Smartphones, die Sie gerne mitbringen dürfen.

Rücktrittsrecht bis 14 Tage vor Beginn.

Windows 11?

Wir benutzen für unsere Schulungen bisher ausschließlich Winows 10. Das wird sich sicher irgendwann ändern, in diesem Semester aber noch nicht. Windows 11 hat derzeit noch diverse Einschränkungen, sowohl was den stabilen Betrieb angeht als auch die Hardwareanforderungen oder die Treiberversorgung. Wir sehen den Umstieg von Windows 10 auf 11 noch nicht als sinnvoll oder gar notwendig an.

Anderseits ist es aber so, dass Ihre Kenntnisse im Umgang mit Windows 10 sich sehr gut anwenden lassen, wenn Sie Windows 11 auf einem neuen Gerät vorfinden oder aus anderen Gründen zum Umstieg gezwungen sind. Spezielle Kurse für den Umstieg werden wir beizeiten anbieten.

Word Grundlagen

intensiv

für Teilnehmende ohne Word-Kenntnisse

Machen Sie aus Ihrem PC eine intelligente Schreibmaschine! Texte erfassen, perfekt gestalten, Bilder und Grafiken einbinden – kein Problem mit Word!

Einsteiger mit PC-Grundkenntnissen erhalten hier eine Einführung in das meistverbreitete Textverarbeitungsprogramm. Anhand von praktischen Übungsbeispielen erarbeiten wir uns Stück für Stück die Möglichkeiten, die dieses Programm bietet. Mit Hilfe der Begleitliteratur können Sie im Anschluss an den Kurs das Erlernte noch vertiefen oder sich auf den Fortsetzungskurs 2951 vorbereiten.

Rücktrittsrecht bis 14 Tage vor Beginn.

2950

Frank Forche

montags, ab 31.01.2022
18:30 - 21:00 Uhr

VHS, Max-Planck-Str. 9-11

inkl. Lernmaterial
3 x 3 U-Std. 78,30 €
VHS-Mitglieder 75,60 €

Word: Fortschritte

intensiv

für Anwender mit Grundkenntnissen in Word

Wir erstellen eine Broschüre - mit raffinierten Gestaltungsdetails, Illustrationen und Tabellen. Dieses und weitere fortgeschrittene Techniken wie die Änderung von Formatvorlagen oder die Einsatzmöglichkeiten von Kopf- und Fußzeile werden vermittelt. Nach Möglichkeit werden eigene Beispiele und Themenwünsche der Teilnehmenden berücksichtigt.

Rücktrittsrecht bis 14 Tage vor Beginn.

2951

Frank Forche

montags, ab 21.02.2022
18:30 - 21:00 Uhr
VHS, Max-Planck-Str. 9-11

inkl. Lernmaterial
3 x 3 U-Std. 79,60 €
VHS-Mitglieder 76,90 €

Excel: Grundlagen

intensiv

für Teilnehmer ohne Excel-Vorkenntnisse

Intelligente Tabellen und Rechenblätter erstellen - kein Problem mit Excel! Einsteiger mit PC-Grundkenntnissen erhalten hier eine solide Einführung in dieses häufig unterschätzte Programm. Natürlich kann an drei Abenden bei Weitem nicht alles behandelt werden, was Excel zu bieten hat - aber das in der Kursgebühr enthaltene Lernmaterial enthält zahlreiche Übungen, mit denen ein Weiterlernen zu Hause möglich wird.

Rücktrittsrecht bis 14 Tage vor Beginn.

2960

Frank Forche

freitags, ab 04.02.2022
18:30 - 21:00 Uhr

VHS, Max-Planck-Str. 9-11
inkl. Lernmaterial
3 x 3 U-Std. 78,30 €
VHS-Mitglieder 75,60 €

Excel: Formeln und Funktionen clever nutzen

intensiv

für Anwender mit Grundkenntnissen in Excel

Dieser Abendkurs ist eher ein „Workshop“: Dabei wird, anknüpfend an Basiskenntnisse (vgl. Kurs 2960), an Beispielen aus verschiedenen Bereichen gezeigt, wie Formeln und Funktionen mit Excel erstellt und gezielt eingesetzt werden können. Nach Möglichkeit werden eigene Beispiele der Teilnehmenden berücksichtigt.

Rücktrittsrecht bis 14 Tage vor Beginn.

2961

Frank Forche

freitags, ab 25.02.2021
18:30 - 21:00 Uhr

VHS, Max-Planck-Str. 9-11
inkl. Lernmaterial
3 x 3 U-Std. 79,60 €
VHS-Mitglieder 76,90 €

Erläuterungen zu Intensivkursen auf Seite 29!

Outlook, Powerpoint,

2930

Frank Wessel

Digital-Backup

donnerstags, ab 28.04.22
18:30 - 21:00 Uhr

VHS, Max-Planck-Str. 9-11

inkl. Lernmaterial
3 x 3 U-Std. 78,30 €
VHS-Mitglieder 75,60 €

Präsentationen mit PowerPoint

intensiv

Für Anwender mit PC-Grundkenntnissen

Präsentationen werden in unserem Leben immer wichtiger. Mit PowerPoint erarbeiten Sie Schritt für Schritt, wie Ihnen eine gut aussehende Präsentation gelingt. Sie lernen, wie Sie Ihre Präsentation gestalten, gliedern, Diagramme und Schaubilder nutzen sowie Fotos und Videos einbinden. Erzielen Sie Aufmerksamkeit durch professionell wirkende Animationen!

Anhand von praktischen Beispielen erstellen Sie eine eigene Präsentation und probieren sie vor der Kursgruppe aus.

Rücktrittsrecht bis 14 Tage vor Beginn.

2940 **NEU**

Frank Forche

montags, ab 14.03.22
18:30 - 21:00 Uhr
VHS, Max-Planck-Str. 9-11

inkl. Lernmaterial
3 x 3 U-Std. 78,30 €
VHS-Mitglieder 75,60 €

Outlook: viel mehr als nur Email

intensiv

für Teilnehmende mit PC-Grundkenntnissen

Nicht nur im Büroalltag, sondern auch im Privatbereich ist eine vernünftige Planung die Grundlage, damit ein Tag nicht „stressig“ wird. Termine koordinieren, wichtige Dinge erledigen, Aufgaben verteilen und deren Erledigung überprüfen – das und vieles mehr geht richtig gut mit Outlook. Zudem bietet das Programm eine komfortable Möglichkeit, E-Mails zentral zu senden, zu empfangen und zu verwalten.

Rücktrittsrecht bis 14 Tage vor Beginn.

Erläuterungen zu Intensivkursen auf Seite 29!

Office 2016?

Für alle Schulungen im MS-Office-Bereich nutzen wir Office 2016.

Wenn Sie noch eine ältere Version benutzen: Sie brauchen unbedingt ein Upgrade auf eine Version, für die noch Sicherheitsupdates erstellt werden!

Wenn Sie eine neuere Version nutzen, und Angst haben bei uns „alten Kram“ zu lernen: nur keine Sorge, die Unterschiede der einzelnen Versionen sind klein, sie betreffen meist Funktionen, die in unseren Kursen gar nicht vorkommen. Wir unterrichten vor allem grundlegende Themen, auch in den Fortschritts-Kursen, die in allen Versionen weitestgehend identisch sind. Wo es tatsächliche Unterschiede gibt, weisen wir im Kurs darauf hin.

Und Open Office / Libre Office? Auch hier lehnt sich die Funktionsweise so stark an die Microsoft-Office-Pakete an, dass die Funktion in weiten Bereichen übereinstimmt. Trotzdem gibt es merkliche Unterschiede, und wir können auf diese im Kurs nur selten eingehen. Wenn Sie Zweifel haben, ob ein Kurs für Sie trotzdem sinnvoll ist, sprechen Sie uns an!

Android Smartphones und Tablets

für „nicht mehr ganz Einsteiger“

Smartphones und Tablets sind aus unserem täglichen Leben nicht mehr wegzudenken, oft geht es ohne diese kleinen Helferlein gar nicht mehr weiter im Alltag. Auch wenn die Technik schon weit fortgeschritten ist gibt es doch immer noch eine Menge kleinerer und größerer Fallstricke, die dazu führen, dass man mehr Zeit mit Ihnen verliert als gewinnt. Das muss nicht sein! In diesem Einsteigerkurs behandeln wir die wohl am häufigsten auftretenden Fragen und Probleme mit den kleinen Helferlein, unter anderem: Installieren und Deinstallieren von Apps; Wie speichere ich meine Daten und wo finde ich sie wieder? Wann sollte man Updates machen und was ist dabei zu beachten? Ist jedes Update wirklich sinnvoll? Wie übertrage ich meine Bilder und Daten auf den PC?

Rücktrittsrecht bis 14 Tage vor Beginn.

2970 **NEU**

Mike Habich

montags, ab 25.04.2022
18:30 - 21:00 Uhr

VHS, Max-Planck-Str. 9-11

2 x 3 U-Std.	45,80 €
VHS-Mitglieder	44,00 €

iPhone und iPad

für „nicht mehr ganz Einsteiger“

Kursbeschreibung siehe Kurs 2970.

Achtung: Nur, wenn Ihr Gerät von Apple ist, sind Sie hier im richtigen Kurs!

Rücktrittsrecht bis 14 Tage vor Beginn.

2971 **NEU**

Mike Habich

montags, ab 09.05.2022
18:30 - 21:00 Uhr
VHS, Max-Planck-Str. 9-11

2 x 3 U-Std.	45,80 €
VHS-Mitglieder	44,00 €

2974 **NEU**

Mike Habich

montags, 23.05.2022
18:30 - 21:00 Uhr

VHS, Max-Planck-Str. 9-11

3 x 3 U-Std. 61,20 €
VHS-Mitglieder 58,50 €

Social Media auf Computer und Smartphone Facebook, Twitter, Instagram, WhatsApp usw.

Worauf muss ich achten beim Einstieg in die Social-Media-Welt?

Wer sich von Anfang an gewissenhaft mit dem Thema Datenschutz bei der Nutzung einer der Plattformen auseinandersetzen will, ist hier richtig. Die Anbieter machen es uns einfach. Ein Häkchen setzen und man hat eingewilligt, dass persönliche Daten im vollem Umfang weiterverarbeitet werden. Doch was passiert da wirklich? Was passiert mit den ganzen Nachrichten, Bildern etc.? Wie werden sie verarbeitet und warum machen das die Anbieter? Muss man sich Sorgen machen oder sind bestimmte Tatsachen einfach nur abzuwägen? Diese und weitere Fragen werden in diesem Kurs erörtert. Im Praxisteil wird für die größten Plattformen Facebook und Instagram am Bildschirm gezeigt welche Einstellungen vorzunehmen sind, um die Plattformen gefahrlos nutzen zu können.

Rücktrittsrecht bis 14 Tage vor Beginn.

2976 **NEU**

Mike Habich

montags, 13.06.2022
18:30 - 21:00 Uhr

VHS, Max-Planck-Str. 9-11

3 x 3 U-Std. 61,20 €
VHS-Mitglieder 58,50 €

Sicher Einkaufen und Bezahlen im Internet

Wegweiser durch den Dschungel des Online-Shopping

Wir klären Sie über die wichtigsten Qualitätsmerkmale eines guten Online-Shops auf. Wie liest man Bewertungen zu Produkten und Shops richtig, um gute Kaufentscheidungen zu treffen? Leider ist die Frage durch die einfache Sichtung einer Bewertung oftmals nicht zu beantworten. Im Praxisteil gehen wir auf die Standard-Bezahlmethoden etablierter und seriöser Shops ein und zeigen anhand von Praxisbeispielen, worauf Sie als Verbraucher achten müssen. Was sind die größten Gefahren und Probleme beim Onlinebanking? Im Praxisteil zeigen wir Ihnen anhand von Live-Demonstrationen am Bildschirm, wie eine Überweisung nach dem PSD2-Standard funktioniert. Sie erhalten Empfehlungen für Apps, die Ihnen den Umgang mit Ihrem Bankkonto erleichtern werden. Sie erfahren außerdem wie Paypal funktioniert und worauf Sie bei der Nutzung achten müssen.

Rücktrittsrecht bis 14 Tage vor Beginn.

Konstruieren und drucken in 3D

Für Anwender mit PC-Grundkenntnissen

Natürlich gibt es schon vieles fertig zum Download im Internet, aber richtig sinnvoll wird ein 3D-Drucker erst, wenn man das Teil, das man sich vorstellt, auch genau so selbst konstruieren und herstellen kann.

Von der Idee über erste Skizzen bis zur fertigen Druckdatei, das soll unser Ziel sein. Vorschläge der Teilnehmer sind dabei sehr willkommen und werden im Rahmen der Möglichkeiten auch umgesetzt.

Wir nutzen die Software „SketchUp“, die in der benötigten Version für private Anwender kostenlos zur Verfügung steht und schnell zu brauchbaren Ergebnissen verhilft. Auch andere Software wird vorgestellt, aber im Kurs nicht praktisch eingesetzt.

Natürlich sollen auch weitere Themen rund um den 3D-Druck nicht zu kurz kommen, z.B. die Wahl des richtigen Materials oder die Gründe, weshalb auch mal ein Druck misslingen kann.

Mit dem 3D-Drucker der VHS können kleine Testdrucke hergestellt werden.

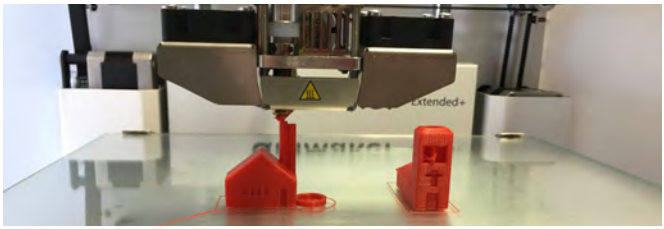

2980

Frank Wessel

Samstags, 11.06.2022
und 18.06.2022

10:00 - 15:30 Uhr
(1 Std. Mittagspause)

VHS, Max-Planck-Str. 9-11

12 U-Std.	86,60 €
VHS-Mitglieder	83,00 €

Bildbearbeitung mit Photoshop

Mit dem eigenen Laptop

Photoshop ist seit vielen Jahren das Maß der Dinge im Bereich Bildbearbeitung. Aus Kostengründen kann die VHS die Lizenzen für wenige Kurse nicht erwerben.

Der Kurs richtet sich an Teilnehmer, die diese Software (mindestens Version CS6, kein Photoshop Express oder Photoshop Elements) besitzen und mit eigenem Laptop teilnehmen möchten. Ihre Dozentin verfügt über langjährige Erfahrung im Bereich der Bildbearbeitung und verrät Ihnen den einen oder anderen Trick.

Photoshop muss vor Kursbeginn installiert sein.

Windows-Grundkenntnisse sind erforderlich.

Rücktrittsrecht bis 14 Tage vor Beginn.

Bitte beachten: Erläuterungen zu Intensivkursen auf Seite 29!

2985

Carla Naumann Ahrens

intensiv

donnerstags, ab 09.06.22
18:30 - 21:00 Uhr
VHS, Max-Planck-Str. 9-11

9 U-Std.	66,20 €
VHS-Mitglieder	63,50 €

Beachten Sie auch unsere Fotokurse auf Seite 62!

Wir setzen uns ein für das, was im Leben wirklich zählt.

Für Sie, für die Region, für uns alle.

Weil's um mehr als Geld geht.

Sparkasse Westholstein

Stufensystem Sprachen und mehr

VHS-Kurssystem für Sprachen - ein Überblick

Das Kurssystem orientiert sich am **Gemeinsamen Europäischen Referenzrahmen für Sprachen (GER)** nach den Vorgaben des Europarates. Es basiert auf sechs Kenntnisstufen (A1-C2), die allen Einrichtungen in Europa, die Sprachunterricht durchführen, als Grundlage dienen. Die Stufen geben vor, was die Lernenden können, wenn sie die betreffende Stufe **erreicht** haben, und welche Abschlüsse möglich sind.
Ausführliche Informationen finden Sie im Internet unter: www.europaeischer-referenzrahmen.de und www.europaeischer-referenzrahmen.de/einstufungstest.php

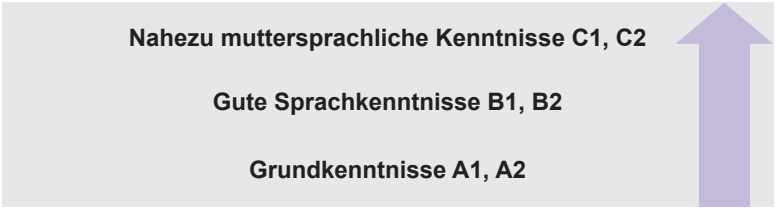

Motivation für einen Sprachkurs bei der Volkshochschule

Sie nutzen ein Sprachlernprogramm im Internet, um Ihre Fremdsprachenkenntnisse aufzufrischen oder um eine neue Sprache zu erlernen - kommen aber nicht wirklich voran?

Dann nutzen Sie doch einen Sprachkurs bei der VHS:

Durch den wöchentlichen Rhythmus und die Regelmäßigkeit vor Ort, den persönlichen Austausch mit anderen und einer Lehrkraft, die Sie persönlich in Ihrer Sprachentwicklung begleitet, behalten Sie den Anschluss ans Lernen, können Verständnisfragen stellen und erschließen sich so eine Sprache auf eine lebendige und anregende Weise!

Kleingruppenregelung für Sprachkurse

Im Programmbereich Sprachen werden die meisten Kurse für 8 Teilnehmende kalkuliert. Wenn diese Teilnehmeranzahl unterschritten wird, besteht trotzdem die Möglichkeit, den Kurs in einer kleinen Gruppe durchzuführen – als Alternative zum Kursausfall. Solche Kleingruppen bieten den Vorteil einer besonders lernintensiven Arbeitsweise mit hoher Zuwendung durch den Kursleiter. Damit der Kurs trotz Unterschreiten der Mindestteilnehmerzahl stattfinden kann, müssen die Teilnehmer einer Umlage der Kursgebühr zustimmen. Der Vorteil: Solange die Teilnehmer es wünschen, kann ein Kurs immer durchgeführt werden! Sollte in Ihrem Kurs die Mindestteilnehmerzahl unterschritten werden, werden wir Sie am ersten Termin informieren.
Sollten Sie vorab Fragen haben, wenden Sie sich gerne an Sonja Schukat unter Tel. (04852) 51222 bzw. sschukat@vhs-brunsbuettel.de.

Individuelle Beratung

Lassen Sie sich fachgerecht beraten, damit Sie in unserem Angebot genau den Sprachkurs finden, der Ihren Vorkenntnissen und Erwartungen entspricht und Sie an das gewünschte Ziel führt. Sprechen Sie uns gerne an!

Unsere Telefonnummer für Ihre Beratung: (04852) 51222.

Sie suchen einen unabhängigen Einstufungstest online? Diese finden Sie z.B. unter www.vhseinstufungstest.de, www.cornelsen.de/sprachtest, https://www.cambridgeenglish.org/test-your-english/.

Deutsch / Integration

Die VHS Brunsbüttel e.V. bietet Deutsch-Kurse in folgenden Niveaustufen an:
A1, A2, B1, B2, C1 und berufsbegleitende Deutschkurse.
Bitten wenden Sie sich an
Sabrina Kita, (04852) 51222 oder skita@vhs-brunsbuettel.de

XX 3101

Claudia Reinel
Dörte Jürgens

Beginn: 25.10.2021
08:30 - 12:45 Uhr
VHS, Max-Planck-Str. 9-11

Allgemeiner Integrationskurs Modul 1-6

Vollzeitkurs mit 25 Wochenstunden

Modul 1	25.10. - 19.11.21	Modul 4	07.02. - 04.03.22
Modul 2	22.11. - 17.12.21	Modul 5	07.03. - 01.04.22
Modul 3	10.01.22 - 04.02.22	Modul 6	19.04. - 16.05.22

Abschluss: Deutschtest für Zuwanderer B1
Orientierungskurs: 23.05. - 28.06.22
Voraussetzung: Berechtigung über Jobcenter/Sozialamt oder BAMF, Einstufungstest

3100

Elke Runkel-Winterstein
Ludmila Harten

Beginn: 10.01.2022
08:30 - 12:45 Uhr
VHS, Max-Planck-Str. 9-11

Allgemeiner Integrationskurs Modul 2-6

Vollzeitkurs mit 25 Wochenstunden

Modul 2	10.01. - 04.02.22	Modul 5	21.04. - 18.05.22
Modul 3	07.02. - 04.03.22	Modul 6	19.05. - 20.06.22
Modul 4	07.03. - 01.04.22		

Abschluss: Deutschtest für Zuwanderer B1
Orientierungskurs: 18.07. - 12.08.22
Voraussetzung: Berechtigung über Jobcenter/Sozialamt oder BAMF, Einstufungstest

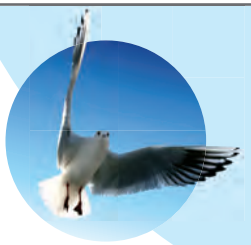

Kursportal Schleswig-Holstein
www.sh.kursportal.info
Ihre Datenbank für Weiterbildung im Norden

➜ **Den richtigen Kurs finden**
➜ **Informieren und vergleichen**
➜ **Über 1.000 Anbieter**

SH Schleswig-Holstein
Ministerium für Wirtschaft, Verkehr, Arbeit, Technologie und Tourismus

Spezialkurs B2 nach DeuFöV

Vollzeitkurs mit 25 Wochenstunden
Abschluss: B2

Voraussetzung: Berechtigung über Jobcenter oder Bundesagentur für Arbeit, Vorhandenes B1-Zertifikat oder Einstufungstest

3101

Elke Runkel-Winterstein
Ludmila Harten

Beginn: 10.01.2022
08:30 - 12:45 Uhr
VHS, Max-Planck-Str. 9-11

STAFF-DTZ

Teilzeitzeitkurs mit 16 Wochenstunden
Das „Starterpaket für Flüchtlinge“ richtet sich an alle Migrantinnen und Migranten, die entweder auf einen Platz in einem Integrationskurs warten oder aber keinen Anspruch auf eine Zulassung zum Integrationskurs haben.
Abschluss: B1

XX 3100

Sabine Ziegler

Beginn: 07.06.2021
09:00 - 12:00 Uhr
VHS, Max-Planck-Str. 9-11

Staff - Zweitschriftlerner

Teilzeitkurs mit 16 Wochenstunden
Abschluss: DTZ B1
Anfängerkurs von A0.
Hier speziell für lateinisch nicht alphabetisierte Migranten.
Geplanter Beginn: 15.11.2021

XX 3104

Ute Struck
Stephanie Schatowitz

Beginn: 15.11.2021

09:00 - 12:00 Uhr
VHS, Max-Planck-Str. 9-11

Frauen im Gespräch

Wir wollen miteinander im kleinen Kreis in gemütlicher Atmosphäre über wichtige, interessante aber auch schwierige Themen des Alltags sowie des Lebens sprechen.

Frauen aus verschiedenen Ländern tauschen sich aus, und erfahren eine neue Sicht auf manche Dinge.

Wir treffen uns einmal im Monat am Freitagabend in der VHS-Brunsbüttel

3150

Elke Runkel-Winterstein

Freitag 14.01.2022
Freitag, 11.02.2022
Freitag, 18.03.2022
Freitag, 08.04.2022
Freitag, 13.05.2022

19:00 - 20:30 Uhr
VHS, Max-Planck-Str. 9-11

5 x 2 U-Std. 35,00 €

Weitere Kurse:

Prüfungsvorbereitungskurse
Bitten wenden Sie sich an
Sabrina Kita, (04852) 51222 oder skita@vhs-brunsbuettel.de

Deutsch - Plattdeutsch

Plattdeutsch

3920

Dieter Büchmann

donnerstags,
ab 03.03.2022
18:00 - 19:30 Uhr

VHS, Max-Planck-Str. 9-11
11 x 2 U-Std. 69,30 €
VHS-Mitglieder 64,90 €

Weiter mit Plattdeutsch für Anfänger und Wiedereinsteiger (A1)

Wir lesen gemeinsam Geschichten und erzählen in entspannter Atmosphäre unsere ersten Sätze op Platt.
Der Schwerpunkt liegt auf dem Sprechen und Verstehen des Dithmarscher Platts. Plattdeutsch für jede Altersstufe, mit und ohne Vorkenntnisse und natürlich auch gerne für Wiedereinsteiger!
Gebühr ab 8 Teilnehmenden; Kleingruppenregelung s. S. 37.

Deutsch / Alphabetisierung für deutsche Muttersprachler

6111

Joachim Kring

Digital-Backup

montags,
17:00 - 18:30 Uhr

Lesen und Schreiben lernen für Erwachsene

Anfänger und Fortgeschrittene

Diesen Kurs für deutschsprachige Teilnehmer-/innen finden Sie jetzt in unserem Grundbildungsbereich auf Seite 86.

Neu- und Wiedereinsteiger sind in all unseren Sprachkursen mit dem entsprechenden Sprachniveau sehr herzlich willkommen!

Corona & mein Sprachkurs?

Unsere mit „Digital-Backup“ gekennzeichneten Sprachkurse sind Kurse, die auch in Krisenzeiten fortgeführt werden und zwar digital – mit Ihrem gewohnten Sprachlehrer, mit den anderen Kursteilnehmern gemeinsam und zur gewohnten Zeit.

So können Sie auch in schwierigen Lebenslagen Ihren gewohnten Rhythmus beibehalten und für Ablenkung sorgen.

An diesem Zeichen erkennen Sie Kurse, die online weitergeführt werden, auch wenn ein Präsenzunterricht nicht mehr möglich sein sollte:

Digital-Backup

„Digitale“-Kurse bei der VHS Brunsbüttel

Unsere gelb gekennzeichneten „Online“ Kursangebote sind Kurse, die REIN digital und NICHT als Präsenzseminar angeboten werden.

An diesem Zeichen erkennen Sie Kurse, die nur online durchgeführt werden:

Online-Kurs

Bildungsurlaub Englisch im Frühjahr 2022

Englisch-Intensiv: Brush up your English! (B 1+)

Bildungsurlaubsseminar

Sprechpraxistraining und grammatikalische Grundlagen für Fortgeschrittene: Reactivate your English in this refresher course with special focus on speaking and vocabulary extension at intermediate level (B1). Extend your vocabulary with topical items from everyday life and work. Grammar revision included to suit the needs of the group.

Das Lehrbuch wird nach der Anmeldung bekannt gegeben.

Rücktrittsrecht bis 4 Wochen vor Beginn.

3204

Dozententeam

Mittwoch bis Dienstag
02.03.- 08.03.2022
werktags (nicht Sa./So.)
08:00 - 15:30 Uhr
VHS, Max-Planck-Str. 9-11

40 U-Std. 219,50 €
VHS-Mitglieder 211,50 €

Bildungsurlaub Herbst 2022 - Vorschau Anmeldung jetzt schon möglich!

Englisch-Intensiv: Sprechpraxistraining und grammatikalische Grundlagenschulung (B 1)

Bildungsurlaubsseminar

Unser beliebtestes Bildungsurlaubsseminar ist für alle diejenigen besonders geeignet, die möglichst schnell wieder mit vorzeigbaren Englischkenntnissen aufwarten möchten. Ausgehend von ehemals guten bis befriedigenden Realschulkenntnissen sollen der Wortschatz im allgemeinsprachlichen Bereich ausgebaut und die wichtigsten Strukturen des Englischen für eine einwandfreie Verständigung in wichtigen Alltagssituationen aufgearbeitet werden. Aus der Grammatik werden behandelt: alle Zeiten, Adverbien, Komparative.

Das Lehrbuch wird nach der Anmeldung bekannt gegeben.

Rücktrittsrecht bis 4 Wochen vor Beginn.

3203

Dozententeam

Mittwoch bis Dienstag
Oktober 2022
werktags (nicht Sa./So.)
08:00 - 15:30 Uhr

VHS, Max-Planck-Str. 9-11

40 U-Std. 219,50 €
VHS-Mitglieder 211,50 €

Firmenseminare/Seminare für Institutionen und Organisationen

Englisch- und andere Fremdsprachenkenntnisse sind heute in vielen Arbeitsbereichen unerlässlich. Die bloße Bereitschaft der Mitarbeitenden, sich verständigen zu können, reicht jedoch nicht aus. Um Ihre Produkte und die Qualität Ihrer betrieblichen Angebote optimal darzustellen, benötigen Ihre Mitarbeiter eine entsprechende fachsprachliche Kompetenz. Unsere Fremdsprachendozenten unterstützen Sie gerne dabei, diese zu entwickeln!
Gemeinsam erarbeiten wir nach Ihren Zielvorstellungen maßgeschneiderte Kurse für Ihr Unternehmen. Die Schulungen können sowohl in der VHS als auch in Ihren Räumlichkeiten durchgeführt werden. Sprechen Sie uns gerne an!

Ihre Ansprechpartnerin für Firmenschulungen in der VHS Brunsbüttel ist Dr. Evelyn Tegeler, Tel. (04852) 51222

Englisch

Englisch Grundstufe

3207

Digital-Backup

Iliana Damyanova

dienstags,
ab 01.02.2022
18:30 - 20:00 Uhr

VHS, Max-Planck-Str. 9-11

13 x 2 U-Std.	81,90 €
VHS-Mitglieder	76,70 €

Let`s enjoy English 2.0

für Anfänger mit geringen Vorkenntnissen (A 1.2)

Sie möchten in gewohnter Runde weiterlernen oder neu hinzukommen? Kein Problem. Alle Neueinsteiger sind mehr als herzlich willkommen! In diesem Kurs können Sie mit Gleichgesinnten Ihre Kenntnisse weiter festigen und ausbauen und sind so gut gerüstet für die Zukunft.

Unsere Dozentin ist studierte Englischlehrerin, kommt aber ursprünglich nicht aus Deutschland. Daher wird Sie mit Ihnen überwiegend Englisch reden - dadurch trainieren Sie gleichzeitig Ihre eigene Aussprache und es stellt sich ein schnellerer Lernerfolg ein - garantiert!

Lehrbuch: Let´s Enjoy English A1.2, Klett Verlag
Gebühr ab 8 Teilnehmenden; Kleingruppenregelung s. S. 37.

3208

Marion Schwardt

montags, ab 31.01.2022
16:30 - 18:00 Uhr
VHS, Max-Planck-Str. 9-11

12 x 2 U-Std.	78,60 €
VHS-Mitglieder	73,80 €

Tea-Time - Englisch am Nachmittag (A 2)

Voraussetzung: etwa 3 - 4 Jahre Schulenglisch

Sie möchten in entspannter Atmosphäre bei Kaffee und Tee mehr über die englische Sprache und Kultur lernen? Dann sind Sie in unserem Tea-Time-Kurs am Nachmittag genau richtig!

Das Sprechen steht in diesem Kurs im Vordergrund.

Der Unterricht findet bei Kaffee und Tee statt.

Lehrbuch: Network Now - A2.1, ab Lektion 2, Klett Verlag,

Gebühr ab 8 Teilnehmenden; Kleingruppenregelung s. S.37.

Englisch Mittelstufe/ Studienstufe

3215

Marion Schwardt

donnerstags,
ab 03.02.2022
20:00 - 21:30 Uhr
VHS, Max-Planck-Str. 9-11

12 x 2 U-Std.	75,60 €
VHS-Mitglieder	70,80 €

Englisch Mittelstufe (B 2)

Voraussetzung: 6 Jahre Schulenglisch

Sie können sich gut im Englischen ausdrücken und kompliziertere Situationen im Alltag und auf Reisen meistern. Dieser Kurs macht Sie noch ausdruckssicherer, wobei sowohl der Wortschatz als auch die Grammatikkenntnisse erweitert und im freien Gespräch geübt werden.

Lehrbuch: Network Plus New Edition, Klett Verlag

Gebühr ab 8 Teilnehmenden; Kleingruppenregelung s. S. 37.

3216

Frauke Vollgraf

mittwochs,
ab Februar 2022
10:00 - 11:30 Uhr
VHS, Max-Planck-Str. 9-11

12 x 2 U-Std.	75,60 €
VHS-Mitglieder	70,80 €

Englisch am Vormittag - Mittelstufe (B 1.2+)

Voraussetzung: 6 Jahre Schulenglisch

Wenn Sie Spaß an der englischen Sprache haben und Zeit, den Mittwochvormittag in netter Runde zu verbringen, um Ihre Englischkenntnisse aufzufrischen und zu erweitern, sind Sie in diesem Kurs richtig. Wir arbeiten - ohne Lehrbuch - an verschiedenen Themen. Kursstart nach Absprache.

Gebühr ab 8 Teilnehmenden; Kleingruppenregelung s. S. 37.

Conversation - Basic and Advanced

English Basic Conversation (B 1)
Voraussetzung: etwa 6 Jahre Schulenglisch

3217
Denise F. Plüghan

This course will help you to improve your English through communicative exercises and discussion topics together with grammar revision in a relaxed atmosphere and no more than 6 to 10 participants. Das Unterrichtsmaterial wird gestellt.

Gebühr ab 8 Teilnehmenden; Kleingruppenregelung s. S. 37.

donnerstags, ab 20.01.22
09:00 - 10:30 Uhr
VHS, Max-Planck-Str. 9-11
10 x 2 U-Std. 63,00 €
VHS-Mitglieder 59,00 €

English - Conversation (B 2)
Voraussetzung: 6 - 7 Jahre Schulenglisch

3218
Marion Schwardt

In diesem Kurs werden neben Wiederholungen der Grundlagengrammatik verschiedenartige Texte gelesen und bearbeitet, um dann darüber zu sprechen und so mit der englischen Sprache vertrauter zu werden.

Lehrbuch: wird bei Semesterbeginn bekannt gegeben;

Gebühr ab 8 Teilnehmenden; Kleingruppenregelung s. S. 37.

dienstags, ab 01.02.2022
18:30 - 20:00 Uhr
VHS, Max-Planck-Str. 9-11

12 x 2 U-Std. 75,60 €
VHS-Mitglieder 70,80 €

Englisch - Sprechpraxistraining am Vormittag (B 2)
Voraussetzung: mind. 6 Jahre Schulenglisch

3219
Denise F. Plüghan

Inhalte: Kommunikatives Englisch, Diskussionsführung, Wortschatzerweiterung, Textverständnis und Grammatik.
Neue Teilnehmer sind herzlich willkommen!
Gebühr ab 8 Teilnehmenden; Kleingruppenregelung s. S. 37.

mittwochs, ab 19.01.2022
10:30 - 12:00 Uhr
VHS, Max-Planck-Str. 9-11
10 x 2 U-Std. 63,00 €
VHS-Mitglieder 59,00 €

Stay in Practise (B 2)
Voraussetzung: mind. 6 Jahre Schulenglisch

3220
Harriet Mikkelsen-Böker

Is your English a bit rusty? Do you dream of finally travelling again, but worried about communicating?
Join us for a morning of fun, inspiring conversation, a few laughs and interesting exchanges. It‘s a great opportunity to brush up on your English skills, meet some nice people, hear some good stories and most important
TRAIN YOUR BRAIN!
We‘re a small group between 40 and 80 years old of retired and working people who like to stay in practise and have a story to tell. Some of our group have moved away so there‘s plenty of room for new members and new input.
See you on Tuesday morning!
Letzter Unterrichtstag ist der 05.04.2022.
Gebühr ab 8 Teilnehmenden; Kleingruppenregelung s. S. 37.

dienstags, ab 25.01.2022
09:00 - 10:30 Uhr

VHS, Max-Planck-Str. 9-11

10 x 2 U-Std. 63,00 €
VHS-Mitglieder 59,00 €

Wir suchen Dozenten für den Sprachenbereich!

Sie können Dänisch, Polnisch, Mandarin oder eine andere Sprache unterrichten?
Dann freuen wir uns, Sie kennenzulernen!
Rufen Sie uns an: Tel. (04852) 51222

Zwei Wochen kostenlose Leseprobe

TESTEN SIE UNSER DIGITAL-ABO

IHRE ZEITUNG.
JEDERZEIT.
ÜBERALL.

Der Freizugang endet automatisch.

Weitere Informationen unter www.boyens-medien.de/probe
Telefon (04 81) 68 86 - 400

BOYENS MEDIEN

Romanische Sprachen
Französisch / Italienisch

Französisch

Französisch für Wiedereinsteiger (A 1+)

Voraussetzung: geringe Grundkenntnisse

Sie haben schon einmal Französisch gelernt, aber das Gefühl, dass alles „weg“ ist? In diesem Kurs werden Sie Ihre Grundkenntnisse von Anfang an wiederholen und dabei feststellen, dass vermeintlich Vergessenes gut aktivierbar ist. Das Lehrbuch festigt die Inhalte und bereitet Sie auf die nächste Niveaustufe (A2) vor. Dieser fortlaufende Kurs ist nicht für absolute Anfänger geeignet, Neueinsteiger sind aber jederzeit sehr herzlich willkommen!
Lehrbuch: Rencontres en français A 1, Klett, ab Lektion 10
Gebühr ab 8 Teilnehmenden; Kleingruppenregelung s. S. 37.

3302

Heike Burchert

Digital-Backup

mittwochs, ab 02.02.2022
17:00 - 18:30 Uhr

VHS, Max-Planck-Str. 9-11

14 x 2 U-Std.	88,20 €
VHS-Mitglieder	82,60 €

Italienisch

Italienisch für Wiedereinsteiger (A 1)

Voraussetzung: geringe Vorkenntnisse

In diesem Sprachkurs können Sie von Grund auf Italienisch lernen: Der Kurs wendet sich gezielt an Teilnehmende mit geringen Vorkenntnissen. Das Ziel dieses Kurses ist es, sich in einfachen Situationen zu verständigen, einfache Lesetexte zu verstehen und kurze Texte schreiben zu können. Sie lernen, in einfachen Sätzen grundlegende Alltagssituationen zu meistern, z. B. sich vorstellen, nach Befinden und Herkunft fragen und sich im Hotel oder Café zurechtfinden. Das Hören und Sprechen stehen dabei im Vordergrund.

Kursbuch: Wird im Kurs bekannt gegeben.

Gebühr ab 8 Teilnehmenden; Kleingruppenregelung s. S. 37.

3400

Birte Möller

donnerstags,
ab 13.01.2022
18:30 - 20:00 Uhr

VHS, Max-Planck-Str. 9-11

14 x 2 U-Std.	98,00 €
VHS-Mitglieder	93,35 €

Wir suchen Dozenten für den Sprachenbereich!

Sie können Dänisch, Polnisch, Mandarin oder eine andere Sprache unterrichten?
Dann freuen wir uns, Sie kennenzulernen!
Rufen Sie uns an: Tel. (04852) 51222

Romanische Sprachen
Spanisch

Spanisch Grundstufe

3601

Sabine von Haw

dienstags, ab 01.02.2022

19:00 - 20:30 Uhr

VHS, Max-Planck-Str. 9-11

12 x 2 U-Std.	75,60 €
VHS-Mitglieder	70,80 €

Spanisch für Anfänger (A1)

Voraussetzung: geringe Vorkenntnisse

Dies ist die Fortführung des im September 2020 begonnenen Kurses - aufgrund der langen Pandemie-Pause sind jedoch alle Neueinsteiger mit geringen Vorkenntnissen sehr herzlich willkommen, die mindestens ein Semester Spanischunterricht hatten! Wenn Sie Spanien auch einmal abseits der Touristenpfade erleben möchten, bereitet Sie dieser Kurs sprachlich und kulturell auf alltägliche Situationen vor.

Lehrbuch: Turismo 1, Kursbuch A1/A2, Hueber Verlag,

ISBN 978-3-19-514507-7

Gebühr ab 8 Teilnehmenden; Kleingruppenregelung s. S. 37.

FRAU & BERUF

Wir beraten Sie kostenlos und vertraulich
zu Themen rund um den Beruf ...

- Beruflicher Wiedereinstieg und Vereinbarkeit
- Berufliche Neu-/Umorientierung
- Bewerbungsstrategien
- Vorfeldberatung Selbständigkeit
- Ausbildung in Teilzeit
- Weiterbildung
- Fördermöglichkeiten

Beratungsstellen FRAU & BERUF in Dithmarschen und Steinburg

Beratungsbüro 25746 Heide
Große Westerstraße 8
☎ 0481 68 37 69 - 0

Beratungsbüro 25524 Itzehoe
Viktoriastraße 17
☎ 04821 403028-0

frauundberuf@eg-westholstein.de

FRAU & BERUF steht in Trägerschaft der Entwicklungsgesellschaft Westholstein mbH und ist Teil des Landesprogramms Arbeit 2021 – 2027, finanziert aus Mitteln des Europäischen Sozialfonds und des Landes Schleswig-Holstein.

Kofinanziert von der Europäischen Union

SH Schleswig-Holstein
Der echte Norden

Spanisch Grundstufe

Spanisch für Anfänger mit Vorkenntnissen (A 1+)

Voraussetzung: „vergessen geglaubte“ Vorkenntnisse

Dieser rein digitale Anfänger-Kurs richtet sich an Teilnehmer mit Vorkenntnissen, die bereits einmal Spanisch gelernt haben und ihre Vorkenntnisse „verschütt gegangen“ glauben. Sie lernen in diesem Kurs systematisch die spanische Sprache wieder neu und vertiefen Ihr vorhandenes Wissen. Neben der Vermittlung von Sprachkenntnissen werden Ihnen interessante Einblicke in die unterschiedlichen Kulturen spanischsprachiger Länder gegeben. Letzter Unterrichtstag ist der 04.04.2022.

Lehrbuch: Con Gusto Nuevo A1, Klett Verlag

Gebühr ab 8 Teilnehmenden; Kleingruppenregelung s. S. 37.

3602 **NEU**

Erika Shishido Lohmann

Online-Kurs

montags, 31.01.2022
19:30 - 21:00 Uhr

online

10 x 2 U-Std. 63,00 €
VHS-Mitglieder 59,00 €

Spanisch Mittelstufe

Spanisch für Anfänger mit Vorkenntnissen (A 2)

Voraussetzung: geringe Vorkenntnisse

Dieser Kurs richtet sich an Teilnehmer mit Vorkenntnissen, die systematisch die spanische Sprache weiter erlernen möchten. Neben der Vermittlung von Sprachkenntnissen werden Ihnen interessante Einblicke in die unterschiedlichen Kulturen spanischsprachiger Länder gegeben.

Lehrbuch: Con Gusto Nuevo A2, Klett Verlag

Letzter Unterrichtstag ist der 04.04.2022.

Gebühr ab 8 Teilnehmenden; Kleingruppenregelung s. S. 37.

3603

Erika Shishido Lohmann

Digital-Backup

montags, ab 31.01.2022
17:30 - 19:00 Uhr
VHS, Max-Planck-Str. 9-11
10 x 2 U-Std. 63,00 €
VHS-Mitglieder 59,00 €

Spanisch Konversation

Spanisch - am Vormittag (B 2)

Voraussetzung: mind. 9 Semester VHS-Unterricht

In einer netten Gruppen vertiefen Sie Ihre schon recht gute Fähigkeit, sich im Spanisch auszudrücken. Den Verlauf unseres Unterrichts legen wir gemeinsam fest. Neue Teilnehmer mit entsprechenden Vorkenntnissen sind herzlich willkommen! Das Lehrbuch wird im Kurs bekanntgegeben.
Letzter Unterrichtstag ist der 04.04.2022.

Gebühr ab 8 Teilnehmenden; Kleingruppenregelung s. S. 37.

3604

Erika Shishido Lohmann

Digital-Backup

montags, ab 31.01.2022
09:00 - 10:30 Uhr
VHS, Max-Planck-Str. 9-11
10 x 2 U-Std. 63,00 €
VHS-Mitglieder 59,00 €

Skandinavische Sprachen
Norwegisch/ Schwedisch

Taler du dansk??? Wir suchen eine/n Dänisch Lehrer/in!
Rufen Sie uns an: Tel. (04852) 51222

Norwegisch

3572
Inke Hach-Rathjens
Digital-Backup

dienstags, ab 11.01.2022
18:00 - 19:30 Uhr
VHS, Max-Planck-Str. 9-11
12 x 2 U-Std. 75,60 €
VHS-Mitglieder 70,80 €

Norwegisch (A 2)

Voraussetzung: solide Grundkenntnisse

Dieser fortlaufende Kurs richtet sich an Norwegen-Fans, die bereits solide Grundkenntnisse haben. Sie vertiefen Ihre Sprachkenntnisse auf einem höheren Niveau und lernen in einer netten Gruppe!

Lehrbuch: Norsk for deg neu, Klett Verlag

Gebühr ab 8 Teilnehmenden; Kleingruppenregelung s. S. 37.

Schwedisch

3576
Lutz Rode
Digital-Backup

donnerstags,
ab 03.02.2022
18:00 - 19:30 Uhr
VHS, Max-Planck-Str. 9-11
14 x 2 U-Std. 88,20 €
VHS-Mitglieder 82,60 €

Schwedisch für Fortgeschrittene (A 2.2 - B 1)

Voraussetzung: etwa 6 Semester VHS-Unterricht

Dieser fortlaufende Kurs, der nach langer Corona-Pause Neueinsteiger mit Vorkenntnissen herzlich willkommen heißt, bietet die Möglichkeit zur Festigung und Erweiterung der Sprachkompetenz in lockerer und ungezwungener Atmosphäre.

Das Unterrichtsmaterial wird im Kurs abgesprochen.

Gebühr ab 8 Teilnehmenden; Kleingruppenregelung s. S. 37.

Volker Schneider
DACHDECKERMEISTER
DACHEINDECKUNGEN DACHSANIERUNG
FASSADENBAU BAUKLEMPNEREI

Sandleiden 1b
25693 St. Michaelisdonn
Tel. (0 48 53) 2 50
Fax (0 48 53) 88 07 18
volkerschneiderddm@gmx.de

Weitere Sprachen - Russisch

Russisch

Russischer Literatur- und Gesprächskreis (B 1+)

Muttersprachler und Russisch-Lernende lesen und erörtern russische Originaltexte in gemütlicher Runde. Seit letztem Semester auch online, je nach Situation! Neue Teilnehmer mit Russisch-Vorkenntnissen sind herzlich willkommen!

Interessierte wenden sich bitte an die VHS-Geschäftsstelle, Telefon: (04852) 51222.

3931

Digital-Backup

Dieter Rett

1 x monatlich, freitags
Termine und Ort nach Absprache
16:00 - 18:00 Uhr
gebührenfrei

Sprachen-Potpourri-Online

Online-Kurs

weitere digitale-Sprachkurse

in Kooperation mit der VHS Neumünster

Seit dem ersten Corona-Lockdown kooperieren wir mit der VHS Neumünster, indem wir jedes Semester zahlreiche Online-Sprachkurse in zum Teil sehr ausgefallenen Sprachen anbieten.

Diese Kurse finden Sie ab Mitte Januar 2022 auf unserer Webseite unter www.vhs-brunsbuettel.de im Sprachenbereich.

Unter den dort angegebenen Kursnummern können Sie diese Sprachkurse auch direkt über uns buchen.

NEU

Online-Kurs

diverse

Dozenten

Daten unter
www.vhs-brunsbuettel.de

online

Corona und mein Sprachkurs?

Unsere mit „Digital-Backup“ gekennzeichneten Sprachkurse sind Kurse, die auch in Krisenzeiten fortgeführt werden und zwar digital – mit Ihrem gewohnten Sprachlehrer, mit den anderen Kursteilnehmern gemeinsam und zur gewohnten Zeit.

So können Sie auch in schwierigen Lebenslagen Ihren gewohnten Rhythmus beibehalten und für Ablenkung sorgen.

An diesem Zeichen erkennen Sie Kurse, die online weitergeführt werden, auch wenn ein Präsenzunterricht nicht mehr möglich sein sollte:

Digital-Backup

„digitale“-Kurse bei der VHS Brunsbüttel

Unsere gelb gekennzeichneten „Online“ Kursangebote sind Kurse, die REIN digital und NICHT als Präsenzseminar angeboten werden.

An diesem Zeichen erkennen Sie Kurse, die nur online durchgeführt werden:

Online-Kurs

Hygienekonzept

Liebe Teilnehmerinnen und Teilnehmer,

gerade im sensiblen Gesundheitsbereich sind die Einschränkungen und Verbote durch die Corona-Pandemie besonders einschneidend.

Für all unsere Kurse gelten die allgemeingültigen Abstands- und Hygieneregelungen für Versammlungen und Sportveranstaltungen. Da die Planung bereits im Oktober abgeschlossen wurde, kann es bis zu Semesterbeginn im Januar durchaus zu Änderungen und Verschiebungen kommen. Zur Zeit darf „indoor“ stattfinden, wenn Sie als Teilnehmer, vollständig geimpft oder von Corona genesen sind und dies den VHS-Dozenten auch nachweisen.

Und es gilt weiterhin: Abstandhalten, Masketragen bis zum Platz, Handhygiene und wo immer es geht: Lüften! Nachstehend unser Hygienekonzept:

Teilnehmende untereinander und Kursleitung halten bei Bewegungskursen mindestens einen Abstand von 2m ein.

Es findet eine regelmäßige Händehygiene durch gründliches Händewaschen oder Händedesinfektion statt. Entsprechendes Desinfektionsmittel wird vorgehalten. Die Husten- und Niesetikette soll eingehalten werden.

Umkleiden und Duschen bleiben zunächst geschlossen.

Teilnehmer bringen eigene Matten zum Bewegungskurs mit.

Das Tragen einer Mund-Nasen-Bedeckung ist in allgemeinen Bereichen wie Fluren und Sanitärräumen Pflicht.

Teilnehmende, die sich nicht an diese Regelungen halten, können vom Kurs ausgeschlossen werden.

Eine Kontaktnachverfolgung ist zur Zeit nicht erforderlich.

Wir hoffen auf Ihr Verständnis, wünschen Ihnen viel Spaß mit Ihrem Kurs im Frühjahr 2022 und freuen uns sehr auf Sie.

Bleiben Sie gesund!

Ihre VHS

„VHS macht gesünder!“

Körperliches und psychisches Wohlbefinden sind entscheidende Voraussetzungen, um die Herausforderungen im Beruf und im Privatleben erfolgreich bewältigen zu können. Um die Gesundheit eigenverantwortlich zu stärken, ist Gesundheitskompetenz unerlässlich. In unseren Bildungsangeboten erfahren Sie, was alles zu einem gesunden Lebensstil gehören kann, wie Sie Stress abbauen, Ihren Körper positiv wahrnehmen und die eigene Kraft spüren können. Lernen Sie von den Sichtweisen anderer Menschen, erwerben Sie die Fähigkeit, mit Stress konstruktiv umzugehen und Krisen erfolgreich zu überwinden. All das stärkt Ihre psychischen und physischen Ressourcen, macht Sie fit für Alltag und Beruf und fördert Ihre Gesundheit nachhaltig. Eine bundesweite Studie des Universitätsklinikums Eppendorf belegt die positive Wirkung von VHS-Gesundheitsangeboten.

Fit „im Kopf“

Gedächtnistraining

Ob Jung oder Alt, wir alle sind manchmal vergesslich. Ärgern Sie sich nicht, sondern tun Sie etwas für Ihre geistige Fitness! Ebenso wie der Körper braucht auch das Gehirn ein Training, um dem Absinken der geistigen Leistungsfähigkeit vorzubeugen. Das Programm ist auf Teilnehmende ab 50 Jahren zugeschnitten, aber auch Senioren sind hier herzlich willkommen.

4100

Karin Peters

montags, ab 24.01.2022
10:00 - 11:30 Uhr
Wohncafé Posadowskystr. 4
10 x 2 U-Std. 52,00 €
VHS-Mitglieder 48,00 €

Autogenes Training

Im Autogenen Training lernen Sie Selbstentspannung durch Autosuggestion. Entspannung geschieht immer dann, wenn es Ihnen gelingt, den Ausstieg aus den aktivierenden Gedanken und Bildern zu erreichen. Sie verbinden die geistige, gefühlsmäßige und körperliche Ebene durch autogene Selbstbeeinflussung und achtsames Körpererspüren. Dabei unterbrechen Sie den Teufelskreis der Verspannungen, indem Sie Abstand zu den auftretenden Problemen herstellen und eine gelassene Grundhaltung einnehmen. Dies wirkt ebenso Alltags- wie beruflichem Stress entgegen. Bitte warme Socken mitbringen. Max. 8 Teilnehmer

Gebühr bei 7 TN 49,00€ / 47,00 €; bei 6 TN 56,00€ / 54,00 €

4150

Elvira Nass

montags, ab 31.01.2022
18.30 - 19.45 Uhr

Seminarhaus “Dialog”,
Süderstraße 2a

6 x 75 Min. 44,00 €
VHS-Mitglieder 42,00 €
Gestaffelte Gebühr s. Text

Vorankündigung: Bildungsurlaubsseminar im Herbst

Fit für den beruflichen Alltag - Bildungsurlaubsseminar

Bewegungs-, Haltungs- und Entspannungsgrundlagen aus unterschiedlichen Perspektiven

Stress und Überlastung begegnen uns häufig sowohl privat als auch in der Berufswelt. Unzureichende Kenntnis über gesundheitsorientierte Bewegungs-, Haltungs- und Entspannungsgrundlagen und -techniken wirken verstärkend auf diesen Zustand. Wenn wir langfristig gesund, leistungsfähig und kreativ bleiben wollen, ist es wichtig, den eigenen Alltag so zu organisieren, dass wir die neu gelernten Inhalte in ein bewusstes, gesundheitsorientiertes Leben integrieren können.

Als Bildungsurlaubsseminar in Schleswig-Holstein genehmigt. Auch für Interessenten ohne Anspruch auf Bildungsurlaub.

Rücktrittsrecht bis 4 Wochen vor Beginn.

Gebühr bei 7 TN 265,00€/ 256,00€; bei 6TN 310,00 € / 299,00 €

4200

Hartwig Bunn

Montag - Freitag
10.10. - 14.10.2022
Mo. - Do. 09:00 - 13:00
und 14:00 - 16:30 Uhr
Fr. 09:00 - 14:00 Uhr

Ort wird bekannt gegeben

40 U-Std. 232,00 €
VHS-Mitglieder 224,00 €
Gestaffelte Gebühr s. Text

4201

Angelika Hansen

Samstag, 12.02. und
Sonntag, 13.02.2022
10:00 - 13:00 Uhr

Bojeschule, Bojestr. 30
Sporthalle

2 x 4 UE	34,50 €
VHS-Mitglieder	33,00 €
Gestaffelte Gebühr s. Text	

Mit Qigong zur Mitte

Mit Qigong können wir unsere körperliche und geistige Balance stärken. Diese bilden unsere „Mitte“.

Eine starke Mitte nährt uns, versorgt uns mit Kraft und Vitalität, der Geist ist ruhig und ausgeglichen. Um dieses Ziel zu erreichen, können wir uns auf drei Ebenen regulieren. Unseren Körper, unsere geistigen Aktivitäten und die Atmung richten wir auf die Mitte aus. Wir werden mit Freude und Leichtigkeit Qigong für unsere Mitte üben. Zum Nachwirken gibt es kleine Meditations-Einheiten. Qigong hilft uns, zu entspannen und Stress abzubauen.

Alle Übungen können auch im Sitzen gemacht werden.

Mitzubringen sind eine **eigene** Isomatte, Decke, dicke Socken und ein warmes Getränk. Kleiden Sie sich bitte nach dem „Zwiebelprinzip“.

Gebühr bei 7 TN 39,00 € / 37,50 €; 6 TN 45,50 € / 44,00 €

© twinlili, pixelio.de

4202

Angelika Hansen

Samstag, 23.04. und
Sonntag, 24.04.2022
10:00 - 13:00 Uhr

Bojeschule, Bojestr. 30
Sporthalle

2 x 4 UE	34,50 €
VHS-Mitglieder	33,00 €
Gestaffelte Gebühr s. Text	

Mit Qigong zur Mitte

Mit Qigong können wir unsere körperliche und geistige Balance stärken. Diese bilden unsere „Mitte“.

Eine starke Mitte nährt uns, versorgt uns mit Kraft und Vitalität, der Geist ist ruhig und ausgeglichen. Um dieses Ziel zu erreichen, können wir uns auf drei Ebenen regulieren. Unseren Körper, unsere geistigen Aktivitäten und die Atmung richten wir auf die Mitte aus. Wir werden mit Freude und Leichtigkeit Qigong für unsere Mitte üben. Zum Nachwirken gibt es kleine Meditations-Einheiten. Qigong hilft uns, zu entspannen und Stress abzubauen.

Alle Übungen können auch im Sitzen gemacht werden.

Mitzubringen sind eine **eigene** Isomatte, Decke, dicke Socken und ein warmes Getränk. Kleiden Sie sich bitte nach dem „Zwiebelprinzip“.

Gebühr bei 7 TN 39,00 € / 37,50 €; 6 TN 45,50 € / 44,00 €

Hatha Yoga am Vormittag - auch für Einsteiger

Die Praxis des Yoga ermöglicht einen wohltuenden Ausgleich zu den Anforderungen und Belastungen des Alltags. Übungen und Körperhaltung helfen Anspannung, Blockaden, Schmerzen, Erschöpfung sowie Unruhe körperlicher und seelischer Art zu lösen. Durch Yoga kann Alltags- und beruflicher Stress abgebaut werden, Kraft, Elan und Zuversicht nehmen zu! Die geführte Tiefenentspannung bietet eine wunderbare Gelegenheit, dem eigenen Frieden zu begegnen. Der Kurs ist auch für Teilnehmende mit leichten Bewegungseinschränkungen gut geeignet. Bitte eine Matte, eine Decke, ein Kissen, warme Socken und bequeme Kleidung sowie Wasser mitbringen! Teilnehmerbegrenzung

Gestaffelte Gebühr bei 7 TN 42,50 €/ 40,00 €; bei 6 TN 50,00 € / 46,75 €

4210

Jana Petong

mittwochs, ab 26.01.2022
09:00 - 10:30 Uhr
Sporthalle Bojeschule
Bojestr. 30
5 x 2 U-Std. 37,25 €
VHS-Mitglieder 35,00 €
Gestaffelte Gebühr
siehe Text

4211

Jana Petong

mittwochs, 02.03.2022
09:00 - 10:30 Uhr
Sporthalle Bojeschule
Bojestr. 30
5 x 2 U-Std. 37,25 €
VHS-Mitglieder 35,00 €
Gestaffelte Gebühr
siehe Text

Hatha Yoga am Vormittag

Eine Fortführung der Yogakurse mit Jana Petong nach den Frühjahrsferien kann nach Absprache mit der Kursleiterin erfolgen.

4212

Jana Petong

mittwochs,
09:00 - 10:30 Uhr
N.N.
5 x 2 U-Std. 37,25 €
VHS-Mitglieder 35,00 €
Gestaffelte Gebühr
siehe Text

Hinweis zur gestaffelten Gebühr

Für einige Kurse unseres Angebots haben wir eine gestaffelte Gebühr eingeführt.

Hier gilt: Bei einem späteren Einstieg in den laufenden Kurs ist die festgesetzte Gebühr entsprechend der am ersten Kurstermin angemeldeten Teilnehmer zu zahlen. Ein nachträglicher Einstieg verringert nicht die gestaffelte Gebühr.

Ihre Werbung in unserem Programmheft

Werben Sie in unserem Programmheft für Ihr Unternehmen! Das ist günstiger als Sie vielleicht denken. Sie erreichen nahezu jeden Haushalt in Brunsbüttel und Umgebung (Auflage: 16.000 Exemplare) in einem Medium, das viele Nutzer über Monate immer wieder in die Hand nehmen.
Außerdem helfen uns die Werbeeinnahmen, einen Teil der Druckkosten zu refinanzieren. Sie unterstützen also die Arbeit der Volkshochschule, des Elbeforums, der Stadtgalerie und des Heimatmuseums.
Unsere aktuelle Anzeigenpreisliste mit weiteren wichtigen Informationen, z.B. zu Werbung im Internet, erhalten Sie einfach per Mailanfrage an fwessel@elbeforum.de.

vhs Volkshochschule Brunsbüttel e.V.

STADTGALERIE im ELBEFORUM BRUNSBÜTTEL

Heimatmuseum Brunsbüttel

Fitness
Sportkurse
Galileotraining
Dr. Wolff Rückentraining
Zumba Fitness

proFIT

Gesundheitssport

Hatha Yoga am Abend - Entspannt ins Wochenende

Die körperlichen Übungen des ursprünglich aus Indien stammenden Hatha Yoga stärken Beweglichkeit und Körperbewusstsein, beeinflussen die Organe positiv und stärken die Muskulatur. Die bewusste tiefe Atmung hilft dabei, Stress aus Alltag und Beruf abzubauen.

Eine geführte Meditation in der Entspannungsphase lässt den Alltag vergessen und rundet die Yogapraxis ab. Der Kurs ist auch für Einsteiger geeignet.

Bitte eine Matte, eine Decke, ein Kissen, warme Socken und bequeme Kleidung sowie Wasser mitbringen! Maximal 10 Teilnehmer

Gestaffelte Gebühr Kurs 4220: bei 7 TN 57,50 € / 54,00 €; bei 6 TN 66,75 € / 62,75 €

Gestaffelte Gebühr Kurs 4221: bei 7 TN 40,00 € / 37,75 €; bei 6 TN 46,75 € / 44,00 €

4220 **NEU**

Melanie Wolter

freitags, ab 21.01.2022
18:30 - 19:30 Uhr
Fitness-Studio „My Time“
Röntgenstraße
10 x 1 Z-Std. 50,00 €
VHS-Mitglieder 47,00 €
Gestaffelte Gebühr
siehe Text

4221 **NEU**

Melanie Wolter

freitags, ab 22.04.2022
18:30 - 19:30 Uhr
Fitness-Studio „My Time“
Röntgenstraße
7 x 1 Z-Std. 35,00 €
VHS-Mitglieder 33,00 €
Gestaffelte Gebühr
siehe Text

Basis Yoga

Yoga stärkt das eigene Körperbewusstsein, regt den Geist an, steigert das Wohlbefinden, verbessert die Organfunktionen und stärkt die Muskeln.

In diesem Yogakurs werden dynamisch-fließende Hatha-Yoga Elemente und dehnende, entspannende Yin-Yoga Elemente kombiniert. Achtsame Übungen für den Körper und die Atmung stehen im Mittelpunkt. Der Bewegungsapparat und das positive Bewusstsein werden gestärkt. Der Kurs ist für jedes Alter und auch für Einsteiger geeignet.

10 Min. Einstimmung, 65 Min. Bewegung, 15 Min. Entspannung.

Bitte mitbringen: eigene Yogamatte, Sitzkissen, bequeme Kleidung, warme Socken, Wolldecke, Getränk. Maximal 10 Teilnehmer

Gestaffelte Gebühr Kurs 4230: bei 7 TN 84,75 € / 80,00 €: bei 6 TN 99,50 € / 93,50

Gestaffelte Gebühr Kurs 4231: bei 7 TN 76,75 € / 72,00 €: bei 6 TN 89,50 € / 84,00 €

4230 **NEU**

Freyja Grapenbrade

dienstags, ab 18.01.2022
19:00 - 20:30 Uhr
Mehrgenerationenhaus
Schulstraße 4a
10 x 2 U-Std. 74,50 €
VHS-Mitglieder 70,00 €
Gestaffelte Gebühr
siehe Text

4231 **NEU**

Freyja Grapenbrade

dienstags, ab 19.04.2022
19:00 - 20:30 Uhr
Mehrgenerationenhaus
Schulstaße 4a
9 x 2 U-Std. 67,00 €
VHS-Mitglieder 63,00 €
Gestaffelte Gebühr
siehe Text

Sanfte Fitness

Präventive Gymnastik am Vormittag

Ein modernes Gymnastikprogramm, das besonders die Tiefenmuskulatur trainiert. Sanfte und lockere Übungen und ein entsprechendes Dehnungsprogramm haben zum Ziel, Problemzonen der Frau zu straffen und zu kräftigen, die Haltung zu verbessern und die Rückenmuskulatur zu entspannen. ‚Sanfte Fitness" fördert Ausgeglichenheit und Belastbarkeit in Alltag und Beruf. Das Fitness-Studio hält regelmäßig desinfizierte Matten vor. Maximal 12 Teilnehmer.

4510

Beatrix Stumpp

montags, ab 10.01.2022
08:30 - 09:30 Uhr
Fitness-Studio „My Time"
Röntgenstraße
10 x 1 Z-Std. 44,50 €
VHS-Mitglieder 42,50 €

Achtung: Neuer Ort!

4511

Beatrix Stumpp

montags, ab 25.04.2022
08:30 - 09:30 Uhr
Fitness-Studio „My Time"
Röntgenstraße
7 x 1 Z-Std. 31,50 €
VHS-Mitglieder 30,00 €

Fit in die Woche - Vormittagskurs

Spannungs- und Entspannungsübungen der gesamten Muskulatur, vorbeugende Übungen zur Stärkung der Rückenmuskulatur sowie Übungen der Bauch-Beine-Po-Region.

Das Fitness-Studio hält regelmäßig desinfizierte Matten vor. Maximal 12 Teilnehmer.

4520

Beatrix Stumpp

montags, ab 10.01.2022
10:00 - 11:00 Uhr
Fitness-Studio „My Time"
Röntgenstraße
10 x 1 Z-Std. 44,50 €
VHS-Mitglieder 42,50 €

Achtung: Neuer Ort!

4521

Beatrix Stumpp

montags, ab 25.04.2022
10:00 - 11:00 Uhr
Fitness-Studio „My Time"
Röntgenstraße
7 x 1 Z-Std. 31,50 €
VHS-Mitglieder 30,00 €

Rückenfit und leichtes Workout

Hier erlernen Sie, wie Sie aktiv Ihre Rumpfmuskulatur kräftigen können mit Schwerpunkt auf Stärkung der Bauch- und Rückenmuskulatur. Damit können Sie der Volkskrankheit „Rücken" vorbeugen. Durch eine Mischung aus Koordinations-, Beweglichkeits- und Kräftigungsübungen, zum Teil unter Zuhilfenahme von Zusatzgeräten, wird Ihr Rücken in Form gebracht. Das Fitness-Studio hält regelmäßig desinfizierte Matten vor. Maximal 12 Teilnehmer.

4530

Beatrix Stumpp

freitags, ab 14.01.2022
17:00 - 18:00 Uhr
Fitness-Studio „My Time"
Röntgenstraße
10 x 1 Z-Std. 44,50 €
VHS-Mitglieder 42,50 €

Achtung: Neuer Ort!

4531

Beatrix Stumpp

freitags, ab 22.04.2022
17:00 - 18:00 Uhr
Fitness-Studio „My Time"
Röntgenstraße
7 x 1 Z-Std. 31,50 €
VHS-Mitglieder 30,00 €

Body-Workout

Ganzkörpertrainingsprogramm

Ein abwechslungsreiches Ganzkörpertraining zur Förderung der Beweglichkeit und Ausdauer unter anderem durch Intervall- oder Zirkeltraining. Muskelkräftigung an Bauch, Armen, Beinen, Po und Rücken wird durch entsprechende Übungen erreicht. Ein abschließendes Stretching dient der Förderung der Beweglichkeit und des Stressabbaus.

Bitte gute Laune, **eine eigene Matte**, Sportkleidung, Turnschuhe, Handtuch und Getränk mitbringen! Teilnehmerbegrenzung

4540

Wally Kleine-Frölke

dienstags, ab 18.01.2022
17:30 - 18:30 Uhr
Sporthalle Bojeschule
Bojestraße 30

10 x 1 Z-Std.	44,50 €
VHS-Mitglieder	42,50 €

4541

Wally Kleine-Frölke

dienstags, ab 19.04.2022
17:30 - 18:30 Uhr
Sporthalle Bojeschule
Bojestraße 30

9 x 1 Z-Std.	40,00 €
VHS-Mitglieder	38,25 €

Fitness-Angebot mit 10er-Karte

Power-Fitness

Digital-Backup

Fortlaufendes Fitnessangebot - Einstieg jederzeit möglich

Sie wollen sich fit halten? Wir haben für Sie das richtige Fitnessangebot mit der flexiblen 10er-Karte. Energiegeladen, explosiv, kraftvoll und beflügelnd ist dieses Ganzkörper-Workout. Das Training kombiniert Bewegungsabläufe asiatischer Kampftechniken mit Aerobic-Übungen. Diese sind relativ leicht zu erlernen. Der Rhythmus der Musik steigert den Spaß und unterstützt den Trainingseffekt. Eine entsprechende Phase der Entspannung darf natürlich nicht fehlen.

Power-Fitness stärkt Ausgeglichenheit und Belastbarkeit in Alltag und Beruf.

Ein Einstieg ist zu jeder Zeit möglich. **Schnuppertermin am 12.01.2022**

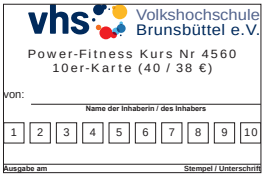
vhs Volkshochschule Brunsbüttel e.V.
Power-Fitness Kurs Nr 4560
10er-Karte (40 / 38 €)
von:
Name der Inhaberin / des Inhabers
1 2 3 4 5 6 7 8 9 10
Ausgabe am
Stempel / Unterschrift

4550

Sabrina Kita

mittwochs, ab 05.01.2022
16:00 - 17:00 Uhr
Sporthalle Bojeschule

10er Karte	40,00 €
VHS-Mitglieder	38,00 €

Schnuppertermin am 12.01.2022,
16:00-17:00

4551

Sabrina Kita

mittwochs, ab 05.01.2022
17:00 - 18:00 Uhr
Sporthalle Bojeschule

10er Karte	40,00 €
VHS-Mitglieder	38,00 €

Hinweis zur 10er-Karte

Mit der praktischen 10er-Karte geht kein bezahlter Termin mehr verloren. Nur wenn Sie eine Stunde mitmachen, wird ein Feld entwertet. Erst wenn das letzte Feld entwertet wurde, benötigen Sie eine neue 10er-Karte. Die Karte ist unbegrenzt gültig

Tennis, Singen

Tennis

4590 **NEU**

Trainerteam

ab Mai
Außenanlage Tennisclub Blau-Weiß Brunsbüttel, Am Freizeitbad

Beginntermin, Wochentag und Uhrzeit nach Vereinbarung

4Termine à 50 Min.

4er-Gruppe	50,00 €
3er-Gruppe	67,00 €
2er-Gruppe	100,00 €

Tennis zum Kennenlernen

Tennis fördert Fitness, Koordination und Konzentrationsfähigkeit, faires Miteinander und macht Spaß. Und das in jedem Alter! Tennis ist damit zugleich idealer Ausgleich und Unterstützung für Alltag und Beruf.

Hatten Sie schon immer einmal Lust, diesen schönen Sport auszuprobieren? Hier haben Sie die Gelegenheit dazu. Sie benötigen nur Sportbekleidung und Sportschuhe, Tennisschläger, Bälle sowie weiteres Equipment werden kostenlos zur Verfügung gestellt.

Interessenten melden sich bitte bei uns, Tel.: 04852/51222. Wir geben dann Ihre Kontaktdaten an die Dithmarscher Tennisschule weiter. Ohne Vereinsbindung,

In Kooperation mit der Dithmarscher Tennisschule Christof Rickers und dem Tennisclub Blau-Weiß Brunsbüttel.

Fit durch Gesang

4610

Diana Groll

Freitags, ab 21.01.2022

20:00 – 21:30 Uhr

VHS, Max-Planck-Str. 9-11

7 x 2 U-Std.	42,00 €
VHS-Mitglieder	40,00 €

Gestaffelte Gebühr siehe Text

Singen für alle – Sing DICH fit und gesund

Singen ist gesund, stärkt die Abwehrkräfte, hilft Ängste abbauen und macht glücklich! Wann haben Sie das letzte Mal gesungen? Dieser Kurs ist für ALLE, die Freude am Singen haben – unabhängig davon, ob Sie ein begnadeter Sänger sind, sich als teilweise begabt oder als völlig untalentiert bezeichnen würden! Teilnehmen können Erwachsene jeden Alters, mit und ohne Notenkenntnisse.
Gemeinsam erlernen Sie die richtige Atemtechnik und den Körpereinsatz, denn um singen zu können, brauchen wir Lunge, Kehlkopf, Stimmlippen und die Resonanzräume unseres Körpers. Es ist wissenschaftlich erwiesen, dass Singen und Musik die soziale, psychische und körperliche Gesundheit fördern. Die Abwehrkräfte des menschlichen Körpers werden bereits nach 20 Minuten Singen aktiviert, das Stresshormon Adrenalin abgebaut und die Sauerstoffversorgung der Organe verbessert. Und Singen macht auch noch Spaß! Es wird kein Wert auf „Leistung“ gelegt und es werden keine Auftritte vorbereitet: Das Ziel des Kurses ist es, gemeinsam durch das Singen Stress abzubauen und die wohltuende Wirkung der eigenen Stimme zu erfahren.
Bitte bequeme Kleidung und Schuhe/ warme Socken anziehen.
Bei 7 TN: 48,00 € / 46,00 €; bei 6 TN: 56,00 / 53,50 €
Folgetermine nach Absprache möglich.

Modern Dance

Fancydancers - Modern Dance-Gruppe der VHS

Die Tanzgruppe arbeitet zielgerichtet auf öffentliche Auftritte hin. Das Training beginnt mit einem ca. 20-minütigen warm-up; es folgt die Erarbeitung einer Choreografie; der letzte Teil wird der Wiederholung bereits einstudierter Tänze gewidmet.

Stilrichtungen: Modern, Jazz, Pop, Musical, Traditional und Riverdance. Wir suchen immer neue Tänzer und Tänzerinnen, die Lust und den Mut haben, mit uns öffentlich aufzutreten. Vorkenntnisse im Ballett- oder Jazztanz sind erforderlich.

4620

Susanne Tschirner

dienstags, ab 11.01.2022
20:00 – 21:30 Uhr
Sporthalle Grundschule West, Süderstraße
13 x 2 U-Std. 85,80 €
VHS-Mitglieder 80,60 €

Rhythmische Bewegung

Bleib fit durch rhythmische Bewegung!

Bewegung ist das A und O beim Älterwerden. Eine unterhaltsame und aktive Gesundheitsvorsorge ist das Bewegen im Rhythmus zur Musik. Schrittfolgen merken fördert die „grauen Zellen“, rhythmische Bewegung stärkt die Muskulatur und die Beweglichkeit. Spaß am Bewegen lässt die Sorgen des Alltags vergessen und bringt Ihnen neue Lebensfreude. Sie kommen ohne Partner und haben keine Vorkenntnisse? Kein Problem, solange Sie Spaß an der Musik haben. Schauen sie einfach am ersten Nachmittag vorbei. Kein Kurs am 1. März. Jeweils maximal 11 Teilnehmer

4630

Elke Cordes

dienstags, ab 18.01.2022
14:00 – 15:30 Uhr
Mehrgenerationenhaus Schulstraße 4a
10 x 2 U-Std. 66,00 €
VHS-Mitglieder 62,00 €

4631

Elke Cordes

dienstags, ab 18.01.2022
16:00 – 17:30 Uhr
Mehrgenerationenhaus Schulstraße 4a
10 x 2 U-Std. 66,00 €
VHS-Mitglieder 62,00 €

Gesellschaftstanz siehe Seite 71

Schwimmen

Die Kinderschwimmkurse finden in Kooperation mit dem Freizeitbad LUV in Brunsbüttel statt. Anmeldungen im Freizeitbad, Tel. (04852) 940450.

4820

Schwimmlehrerteam

Termine nach Absprache
LUV-Freizeitbad
Brunsbüttel

inklusive Eintritt
15 Termine 115,00 €

Basis-Schwimmkurs ab 5 Jahren

Im Kurs werden die Grundlagen des selbstständigen Schwimmens erlernt und das Element Wasser durch z.B. Tauchen erlebt. Die Kinder erlernen die Bewegungsabläufe der Arme und Beine für das Schwimmen und wie diese durch optimale Atmung unterstützt werden. Spaß, Spiel und Freude am Wasser stehen im Mittelpunkt. Wir nehmen gern die Seepferdchenprüfung ab. Für Kinder ab 5 Jahren. Maximal 8 Teilnehmer.

Neue Kurse beginnen bei ausreichenden Voranmeldungen.

4821

Schwimmlehrerteam

inklusive Eintritt
5 Termine 45,00 €

Erweiterung zum Basis-Schwimmkurs 4820

Einige Kinder nehmen sich etwas mehr Zeit, um ein Schwimmer zu werden. Mit dem Ergänzungskurs bieten wir bei Bedarf an, das Abzeichen „Seepferdchen“ über 5 weitere Unterrichtseinheiten in Ruhe zu erreichen - mindestens 4 Teilnehmer.

4822

Heiko Tonert

Termin nach Absprache
14:00 - 15:00 Uhr
LUV-Freizeitbad
inklusive Eintritt
10 x 60 Min. 80,00 €

Fit für Bronze ab 5 Jahren

„Fit für Bronze ab fünf Jahren“ heißt das Training, das aufbauend auf den Schwimmkurs angeboten wird. In zehn Einheiten sollen die „Seepferdchen“ spielerisch auf das Bronze-Abzeichen vorbereitet werden. Die Kinder verbessern ihre Ausdauer und gewinnen Sicherheit. Maximal 8 Teilnehmer.

Neue Kurse beginnen bei ausreichenden Voranmeldungen.

**Wassergewöhnung für Kinder ab 4 Jahren:
Bitte wenden Sie sich direkt an das Team im Freizeitbad LUV!**

4823

Susan O‘Shaugnessy

Beginn: auf Anfrage
Termine nach Absprache
LUV-Freizeitbad
inklusive Eintritt
6 x 45 Minuten 56,00 €

Baby- und Kleinkindschwimmen ab 5 Monaten

In diesem Kurs für Kinder im Alter von 5 Monaten bis 3 Jahren wird die motorische Entwicklung gefördert. Gemeinsam mit ihren Eltern sollen die Jüngsten das Element Wasser entdecken. Bei regelmäßiger Teilnahme wird eine ideale Wassergewöhnung erreicht, die das folgende Schwimmenlernen erleichtert. Neue Kurse beginnen jeweils bei ausreichenden Voranmeldungen. Maximal 10 Teilnehmende

Für große Schwimmer

4832

Astrid Jürgensen

Beginn: auf Anfrage
LUV-Freizeitbad
inklusive Eintritt
10 x 60 Minuten 115,00 €

Schwimmkurs für Erwachsene

Dieser Kurs bietet Nichtschwimmern ab 16 Jahren die Möglichkeit, das Brustschwimmen zu erlernen. Um eine optimale Betreuung zu ermöglichen, ist die Teilnehmerzahl auf 5 begrenzt. Bei Interesse bitte im Bad melden, der Kurs startet, wenn genügend Interessenten vorhanden sind.

Aqua-Fitness, Golf

Aqua-Fitness ist ein Bewegungsprogramm für den ganzen Körper, das Beweglichkeit, Koordination, Ausdauer und Kraft und das Herz-Kreislaufsystem stärkt. Bei rhythmischer Musik werden Geräte (z.B. Poolnudeln, Aqua-Hanteln etc.) eingesetzt.

Beim ***Aqua-Power*** liegt der Trainingsschwerpunkt auf Ausdauer und Kondition. Dabei werden die berühmten Regionen Bauch, Beine und Po besonders berücksichtigt.

Corona-Info: Aufgrund der Corona-Pandemie und der geltenden Bestimmungen finden die Aqua-Fitness-Kurse als 10er-Block mit maximal 12 Teilnehmern statt. Für Beginntermine und Kursanmeldungen bitte das Freizeitbad , Tel. (04852) 940450, kontaktieren. Kosten für 10 Termine: 85,00 €

Corona-Info: Aqua-Fitness in der Klinik Nordseedeich in Friedrichskoog wird voraussichtlich im Herbstsemester 2022 wieder starten. Interessenten können sich schon vormerken lassen, Tel.: 04852/51222.

Golf

Golfkurse in Kooperation mit dem ‚Golfclub am Donner Kleve' in Sankt Michaelisdonn sind in Vorbereitung und stehen ab Januar unter www.vhs-brunsbuettel.de im Internet. Falls Sie keinen Internetanschluss haben, rufen Sie uns bei Interesse einfach an: 04852/ 51222.

Fotografie

5100

Harald Rothe

erstes Treffen
Samstag, 05.03.2022
10:00 - 12:00 Uhr

VHS, Max-Planck-Str. 9-11

Die Gebühr wird nach der Absprache über den Fortgang festgesetzt

VHS-Fotoclub - „Neustart“

Der Fotoclub ist eine offene Gruppe erfahrener Fotografen, die digitale Fotografie in vielen Formen nutzt. Gemeinsam wird an der jährlichen Fotoausstellung des Clubs gearbeitet. Immer wichtiger wird auch der Besuch von Fotoausstellungen, um einen Vergleich mit anderen Arbeiten zu bekommen. Außerdem stehen Fotoexkursionen zu verschiedensten Zielen auf dem Programm der Gruppe oder einer Teilgruppe.

Aufgrund der langen Corona-Pause treffen wir uns am Samstag, den 05.03., erstmalig wieder, um die weitere Vorgehensweise zu besprechen. Neueinsteiger sind herzlich willkommen!

Eine vorherige Anmeldung ist bis zum 26.02. für alle Interessenten zwingend erforderlich!

5150

Harald Rothe

Samstag, 19.02.2022
09:30 - 16:30 Uhr
VHS, Max-Planck-Str. 9-11

8 U-Std.

ab 8 TN: 39,90 €
VHS-Mitglieder 38,00 €
ab 7 TN: 45,60 € / 43,45 €
ab 6 TN: 51,30 € / 48,90 €
ab 5 TN: 57,00 € / 54,30 €

Fotografie mit der digitalen Kamera

Einführung für Anwender mit PC-Grundkenntnissen

Besitzen Sie eine digitale Spiegelreflexkamera oder eine digitale spiegellose Systemkamera und würden gern professioneller damit umgehen? Wenn Sie die Grundfunktionen Ihrer Kamera kennen, dann ist dieser Workshop richtig für Sie.

Unsere Themen sind: Die Grundlagen der Fotografie - Was ist wirklich wichtig? Der Umgang mit der Systemkamera, die Fotografie in der Praxis - wie entsteht ein gutes Bild? Und die Bildbearbeitung - wie entsteht ein perfektes Bild?

Bitte mitbringen: Digitale Spiegelreflexkamera oder Systemkamera mit manuellen Einstellmöglichkeiten, Wechselobjektiv(e), volle Akkus, leere Speicherkarten und möglichst die Bedienungsanleitungen.

Anmeldung und Rücktrittsrecht bis 14 Tage vor Beginn.

5151

Harald Rothe

Samstag, 19.03.2022

5152

Harald Rothe

Samstag, 11.06.2022

jeweils
09:30 - 16:30 Uhr, 8 U-Std.
VHS, Max-Planck-Str. 9-11

ab 8 TN 39,90 €
VHS-Mitglieder 38,00 €
ab 7 TN: 45,60 € / 43,45 €
ab 6 TN: 51,30 € / 48,90 €
ab 5 TN: 57,00 € / 54,30 €

Portrait- und Familienfotografie

mit der digitalen Kamera, Fokus auf „dem Blitz“

Die Portrait- und Menschenfotografie gehört zu den anspruchsvollsten Bereichen in der Fotografie. Dies setzt eine gewisse Grundkenntnis Ihrer digitalen Spiegelreflexkamera/ digitalen spiegellosen Systemkamera voraus. Aber auch die Gestaltungsmöglichkeiten mit dem vorhandenen Licht und/ oder dem Blitz sowie der Umgang mit den Menschen vor der Kamera spielen eine bedeutende Rolle. Der Kurs richtet sich an Einsteiger sowie schon fortgeschrittenere Fotografen, die ein besonderes Interesse an der Menschen- und Portraitfotografie haben. Bitte mitbringen: Digitale Spiegelreflexkamera oder Systemkamera mit manuellen Einstellmöglichkeiten und Wechselobjektiv(e), volle Akkus, leere Speicherkarten und möglichst die Bedienungsanleitungen.

Anmeldung und Rücktrittsrecht bis 14 Tage vor Beginn.

Kultur und Kreativität
Nähen, Stricken & Häkeln

Nähen

Modernes Nähen und Schneidern - am Abend

5200

Nähkurs für Teilnehmende mit und ohne Vorkenntnisse(n)

Ria Baustian

Die Palette reicht vom professionellen Zuschnitt bis zum fertigen modischen Kleidungsstück. Wir beschäftigen uns aber auch mit Änderungen - alles wird unter fachkundiger Anleitung erarbeitet und genäht. Bitte mitbringen: Nähmaschine, Stoffe und Nähzubehör; diese Dinge können während der Kurszeit in der VHS gelagert werden. Rücktrittsrecht bis 14 Tage vor Beginn. Kleingruppenregelung S. 65

dienstags, ab 18.01.2022
18:30 - 21:00 Uhr
VHS, Max-Planck-Str. 9-11
zzgl. Materialkosten
8 x 2,5 Zeitstunden
Gebühr ab 8 TN: 85,00 €
VHS-Mitglieder 82,00 €

Modernes Nähen und Schneidern - am Vormittag

5201

Nähkurs für Teilnehmende mit und ohne Vorkenntnisse(n)

Ria Baustian

Die Palette reicht vom professionellen Zuschnitt bis zum fertigen modischen Kleidungsstück. Wir beschäftigen uns aber auch mit Änderungen - alles wird unter fachkundiger Anleitung erarbeitet und genäht. Bitte mitbringen: Nähmaschine, Stoffe und Nähzubehör; diese Dinge können während der Kurszeit in der VHS gelagert werden. Rücktrittsrecht bis 14 Tage vor Beginn. Kleingruppenregelung S. 65

freitags, ab 21.01.2022
09:00 - 11:30 Uhr
VHS, Max-Planck-Str. 9-11
zzgl. Materialkosten
10 x 2,5 Zeitstunden
Gebühr ab 8 TN: 106,25 €
VHS-Mitglieder 102,50 €

Stricken und Häkeln

Socken stricken für Anfänger

5220

Lydia Pfeffer

Noch schnell warme Winterfüße: Für kleine oder große Füße und für Menschen ohne oder mit (geringen) Vorkenntnissen. Sie sollten das einfache Stricken mit 2 Nadeln bereits schon einmal gemacht haben. Sie lernen in dem Kurs das 5-Nadel-Rundstricken, Ferse und Spitze und erhalten Wissen zur Garn- und Wollqualität. Mit der gleichen Technik können Sie zudem auch andere Dinge wie Arm- oder Beinstulpen oder auch Mützen erproben.

Bitte bringen Sie Stricknadeln (Stärke 2,5 - 3) mit. Gerne können Sie auch eigene Wolle/Garn mitbringen. Falls Sie Strumpfwolle im Kurs erwerben möchten, entstehen Materialkosten zwischen 6 - 10 Euro. Rücktrittsrecht bis 14 Tage vor Beginn. Kleingruppenregelung S. 65

montags, ab 31.01.2022
jeweils 18:00 - 20:30 Uhr
VHS, Max-Planck-Str. 9-11

3 x 2,5 Zeitstunden

Gebühr ab 8 TN: 29,50 €
VHS-Mitglieder 27,00 €
ab 7 TN: 33,70 € / 30,85 €
ab 6 TN: 39,35 € / 36,00 €

Häkeln für Anfänger

5223 **NEU**

Lydia Pfeffer

Kuscheltiere, Dinge für die Kinderküche oder den Kaufmannsladen, Einkaufsnetze oder Topflappen selber häkeln? Unter fachkundiger Anleitung und in Gemeinschaft macht das gleich noch viel mehr Spaß! Sie erhalten in diesem Kurs eine Einweisung ins Häkeln und in das Lesen von Häkelanleitungen, um dann selbstständig an einem oder mehreren kleinen Projekten zu arbeiten. Bitte mitbringen: Häkelnadel, unterschiedliche einfarbige Häkelgarne. Rücktrittsrecht bis 14 Tage vor Beginn. Kleingruppenregelung S. 65

montags, ab 21.02.2022
jeweils 18:00 - 20:30 Uhr
VHS, Max-Planck-Str. 9-11
3 x 2,5 Zeitstunden
Gebühr ab 8 TN: 29,50 €
VHS-Mitglieder 27,00 €
zzgl. evtl. anfallender Materialkosten

Stricken und Häkeln

5222 **NEU**

Lydia Pfeffer

montags, ab 14.03.2022
jeweils 09:00 - 11:30 Uhr
VHS, Max-Planck-Str. 9-11
8 x 2,5 Zeitstunden
Gebühr ab 8 TN: 78,70 €
VHS-Mitglieder 72,00 €

Häkeln & Stricken für jedermann am Vormittag

Dieser Kurs ist für Menschen gedacht, die aktuell an eigenen Häkel- oder Strick-Projekten arbeiten oder liegengebliebene Projekte wieder in Angriff nehmen und abschließen möchten. Anfänger können ihr Wissen vertiefen, Fortgeschrittene Rat suchen und den Austausch mit Gleichgesinnten genießen.

Bitte mitbringen: vorhandene u. angefangene Projekte, Häkel- und Stricknadeln, unterschiedliche Garne und Wolle. Rücktrittsrecht bis 14 Tage vor Beginn. Kleingruppenregelung S. 65

Makramee

5310

Nadine Iwohn

Samstag, 05.02.2022

5311

Nadine Iwohn

Samstag, 19.03.2022

jeweils
14:00 - 18:30 Uhr
VHS, Max-Planck-Str. 9-11
4,5 Zeitstunden
Gebühr bei 8 TN: 18,00 €
bei 7 TN: 20,00 €
bei 6 TN: 22,00 €
VHS-Mitglieder jeweils
1,50 € Ermäßigung

Makramee Workshop - Crashkurse

Vorstellung und Einführung in die Kunst des Knüpfens.

Knüpfe dir deinen eigenen Wandbehang oder Traumfänger als Makramee. In diesem Workshop lernst du die Knüpftechniken von der Pike an. Es sind keine Vorkentnisse notwendig.

Mache dich mit den Materialien vertraut und kreiere dein handgeknüpftes Unikat. Am Ende des Tages hast du dein eigenes Makramee gefertigt.

Das Garn besorgt jeder Teilnehmer vor dem Kurs selbst (Info bei Anmeldung). Ein Starterpaket (Kosten 9 Euro pro Person) wird direkt bei der Kursleitung erworben.

Selbst mitzubringen sind: Schere, Maßband o.ä., Klammer zum Befestigen, Kreppband, stabiler Kamm oder Bürste

Anmeldung und Rücktrittsrecht bis 14 Tage vor Beginn.
Kleingruppenregelung S. 65, Maximal 8 TeilnehmerInnen

5312 **NEU**

Nadine Iwohn

Freitag, 29.04.2022
von 18:00 - 20:30 Uhr
und
Samstag, 30.04.2022
von 10:00 - 12:30 Uhr
VHS, Max-Planck-Str. 9-11

5 Zeitstunden
Gebühr bei 8 TN: 21,00 €
bei 7 TN: 24,50 €
bei 6 TN: 28,00 €
VHS-Mitglieder jeweils
1,50 € Ermäßigung
zzgl. Materialkosten von
15 Euro

„Garten-Schick“ mit Makramee

Knüpfe dir deine eigene Garten-Deko: Windlichter, Blumenampeln oder Wimpelketten

Nach einer Vorstellung und Einführung in die Knotentechniken, machen wir uns mit den Materialien vertraut.

Du entscheidest für dich, was du für deinen Garten, den Balkon oder die Terrasse knüpfen möchtest.

Ein Starterpaket mit dem benötigten Material und Garn wird für 15 Euro pro Person direkt bei der Kursleitung erworben. Selbst mitzubringen sind: Schere, Maßband o.ä., Klammer zum Befestigen, Kreppband, stabiler Kamm oder Bürste, ggf. Einmachglas für Windlicht, Körbchen oder Übertöpfe für die Blumenampel.

Anmeldung und Rücktrittsrecht bis 14 Tage vor Beginn.
Kleingruppenregelung S. 65, Maximal 8 TeilnehmerInnen

Teppiche sticken

Teppich sticken auf Stramin

Mit Teppichwolle aus Portugal sticken wir nach Zählvorlage auf Stramin. Dabei verwenden wir den Doppelten Kreuzstich in zwei Varianten. Dieser wird zunächst erlernt, um dann mit ersten Stücken zu beginnen:

Es stehen interessante Muster - modern oder eher traditionell - zur Verfügung. Wir beginnen klein und bei Interesse kann die Größe gesteigert werden.

Das Ziel ist es, eine Teppichgrösse von ca 60x90 cm zu besticken.

Jede/r Kursteilnehmer/in bringt bitte eine kleine Zange und eine Schere mit.
Das Material wird über die Kursleitung gestellt, dabei fallen Materialkosten von ca. 25 Euro an, die direkt bei der Kursleitung zu entrichten sind.

Anmeldung und Rücktrittsrecht bis 14 Tage vor Beginn.
Kleingruppenregelung S. 65

5330 **NEU**

Heike Aumann

mittwochs,
ab 02.02.2022

Termine:
02.02.2022
16.02.2022
02.03.2022

jeweils
14:00 - 17:00 Uhr

VHS, Max-Planck-Str. 9-11
3x3 Zeitstunden
Gebühr bei 8 TN: 37,80 €
VHS-Mitglieder jeweils
1,50 € Ermäßigung

Kleingruppenregelung

Im Programmbereich „Kultur & Kreativität“ werden die meisten Kurse für eine Mindestteilnehmerzahl von 8 Personen kalkuliert. Wenn diese Teilnehmeranzahl unterschritten wird, besteht dennoch die Möglichkeit, den Kurs in einer kleinen Gruppe durchzuführen - als Alternative zum Kursausfall. Solche Kleingruppen bieten den Vorteil einer besonders lernintensiven Arbeitsweise mit hoher Zuwendung durch den Kursleiter. Damit der Kurs trotz Unterschreiten der Mindestteilnehmerzahl stattfinden kann, müssen die Teilnehmenden einer Umlage der Kursgebühr zustimmen.

Der Vorteil: Solange die Teilnehmer es wünschen, kann ein Kurs immer durchgeführt werden! Sollte in Ihrem Kurs die Mindestteilnehmerzahl unterschritten werden, werden wir Sie am ersten Termin informieren.

Sollten Sie vorab Fragen haben, wenden Sie sich gerne an Sonja Schukat unter Tel. (04852) 51222 bzw. sschukat@vhs-brunsbuettel.de

Farb- und Stilberatung

5340 **NEU**

Sonja Hinrichs

Freitag, 25.03.2022

16:00 - 19:00 Uhr

VHS, Max-Planck-Str.9-11

3 Zeitstunden

Gebühr bei 6 TN: 21,00 €
VHS-Mitglieder 19,50 €

Color your life - Farbtypberatung

Jeder Mensch hat einen von der Natur aus festgelegten Farbtyp, der sich aus der natürlichen Haar-, Augen- und Hautfarbe zusammensetzt. Durch die richtigen Farbtöne sehen wir präsenter, vitaler und attraktiver aus. Das macht sich beruflich wie auch im Alltag bemerkbar. Durch eine individuelle Farbberatung wird herausgefunden, was für ein Farbtyp Sie sind. Wir entdecken neue Facetten an uns, die wir anschließend zur Geltung bringen können. Außerdem gibt es Tipps zu Brille, Schmuck und Accessoires. Jede/r Teilnehmer/in kann einen Farbpass für 5,00 Euro oder einen Farbfächer für 30 Euro zum Einkaufen direkt bei der Kursleiterin erwerben, der ihm hilft, Fehlkäufe zu vermeiden.

Rücktrittsrecht bis 14 Tage vor Beginn. Kleingruppenregelung S. 65. Maximal. 6 TeilnehmerInnen.

KursleiterInnen für den Kultur- und Kreativbereich gesucht!

Sie haben eine spezielle Leidenschaft und Fähigkeit,
die in den Kultur- und Kreativbereich passen könnte?
Sie möchten diese weitervermitteln und mögen es, zu unterrichten?
Dann freuen wir uns, Sie kennenzulernen!
Rufen Sie uns an: Tel. (04852) 51222

Kreativ PLUS
Schönes für Zuhause & alles für deine Kreativität
Ideenreich in Itzehoe auf über 400 m²
KreativPLUS
Ritterstraße 11, Itzehoe
Telefon: 04821 3929
www.kreativplus.info

Kultur und Kreativität
Cartoons und Sketchnotes

Cartoons

Cartoons zeichnen für Anfänger u. Fortgeschrittene

Schritt für Schritt entwickeln wir unsere humorvollen Zeichnungen. Wir entwerfen Figuren, geben ihnen besondere Merkmale, experimentieren mit ihren Proportionen und gestalten das Umfeld. Alles, was wir am Anfang brauchen, sind Bleistift, Spitzer, Radiergummi, Papier und gute Laune.

Anmeldung und Rücktrittsrecht bis 14 Tage vor Beginn.
Kleingruppenregelung S. 65

5350 **NEU**

Roger Schmidt

Digital-Backup

mittwochs,
ab 16.02.2022
jeweils 17:00 - 19:00 Uhr
VHS, Max-Planck-Str. 9-11
6 x 2 Zeitstunden

Gebühr ab 8 TN: 36,00 €
Gebühr ab 7 TN: 38,00 €
Gebühr ab 6 TN: 40,00 €
VHS-Mitglieder jeweils
1,50 € Ermäßigung

Sketchnotes

Sketchnotes
- Mit (einfachen) Bildern Wirkung erzeugen

Unter Sketchnotes werden visuelle Notizen verstanden, also die Kombination von Text und (einfachen) Bildern. Das Mitzeichnen von Gehörtem hilft nicht nur beim Lernen, sondern eröffnet eine neue Welt des visuellen Ausdrucks: Egal ob für Präsentationen, persönliche Grüße oder als Tagebuch zur Reflexion - mit wenigen Grundformen erzielen auch diejenigen, die denken, dass sie nicht zeichnen könnten, unerwartete Ergebnisse.

Über die 4 Termine hinweg werden wir uns mit den Grundlagen beschäftigen. Wir werden uns Anwendungsbeispiele anschauen und ein eigenes Projekt umsetzen.

1. Grundlagen Sketchnotes: Grundformen, Schrift, Struktur auf dem Papier
2. Einsatz von Visualisierung im Beruf und Alltag
3. Unterstützung bei der Umsetzung eines eigenen Projekts

Bitte bereithalten: Kopierpapier und Stifte (schwarz, grau und mindestens eine Farbe), zum Zeigen in der Kamera eignen sich besonders dickere Filzstifte, für das eigene Projekt sind ggfs. weitere Materialien notwendig (wird beim ersten Termin geklärt).

Rücktrittsrecht bis 14 Tage vor Beginn.

Kleingruppenregelung S. 65

5355 **NEU**

Katrin Mäntele

Online-Kurs

mittwochs,
ab 02.02.2022
jeweils 19:00 - 20:30 Uhr
online
4 x 2 UE
Gebühr ab 8 TN: 35,00 €
VHS-Mitglieder 30,00 €
Gestaffelte Gebühr

Anmeldeschluss:
24.01.2022

© Katrin Mäntele, www.kleiner-wahnsinn.com

Kalligraphie

5360

Daniela Steenblock

Dipl. Grafik-Designerin

Kalligraphie für Anfänger und Fortgeschrittene

zum Reinschnuppern, Dranbleiben und Weitermachen

Der Begriff „Kalligrafie“ setzt sich aus den griechischen Wörtern „kallos“= schön und „graphein“= schreiben zusammen.

Die abendländische Kalligrafie ist neben der Malerei und Bildhauerei eine der ältesten Kunstformen. Die Schrift ist nicht nur Übermittlungsträger der Sprache, sondern auch Ausdruck unserer Persönlichkeit. Da man für die künstlerische Ausgestaltung verschiedener Schriften Zeit und innere Ruhe benötigt, ist Kalligrafie auch eine besondere Form der Meditation. Beim Schreiben der Buchstaben kann man Ruhe finden.

Anfänger erhalten eine Einführung in die Grundlagen der Kalligraphie und erlernen verschiedene Schriften aus unterschiedlichen Epochen. Fortgeschrittene „komponieren“ mit unterschiedlichen Farben, Papieren und Werkzeugen.

Samstag, 26.02.2022

Lieblingstexte, Gedichte, Karten etc. werden gestaltet. Jeder wird individuell nach dem jeweiligen Kenntnisstand gefördert und es gibt viele Anregungen, wie sich Ideen auf Papier umsetzen lassen.

10:00 - 13:00 Uhr

VHS, Max-Planck-Str. 9-11

Material: Tinten, Schreibblock DIN A4 unliniert, versch. Papiere, Federhalter, Bandzugfedern in den Stärken 1,5 mm, 2,0 mm, 2,5 mm. Es steht auch entsprechendes Material zum Ausleihen gegen eine kleine Spende zur Verfügung.

3 Zeitstunden

Gebühr ab 8 TN: 24,00 €
VHS-Mitglieder 22,00 €

Rücktrittsrecht bis 14 Tage vor Beginn.
Kleingruppenregelung S. 65

Handlettering

5365

Daniela Steenblock

Dipl. Grafik-Designerin

Handlettering für Anfänger und Fortgeschrittene

Beim Handlettering werden wir mit einfachen Mitteln wie Bleistift und Brush Pen Worte so gestalten, dass Emotionen der Texte auch optisch an Ausdruck gewinnen. Die gezeichneten Buchstaben sind ideal für Plakate, Cover, Hochzeitskarten und vieles mehr.

Samstag, 26.02.2022

Es wird individuell auf Fortgeschrittene eingegangen.

14:00 - 17:00 Uhr
VHS, Max-Planck-Str. 9-11

Bitte mitbringen:
Zeichenblock unliniert, Bleistift HB und andere Stärken, Radiergummi, Pinselstift (Brush Pen), Fineliner.

3 Zeitstunden

Es steht auch entsprechendes Material zum Ausleihen gegen eine kleine Spende zur Verfügung.

Gebühr ab 8 TN: 24,00 €
VHS-Mitglieder 22,00 €

Rücktrittsrecht bis 14 Tage vor Beginn.
Kleingruppenregelung S. 65

Aquarell

Zeitgenössische Aquarellmalerei - Workshop ausprobieren, umsetzen, vertiefen

für Anfänger ohne - oder mit geringer Erfahrung

Entdecken Sie die Magie der Aquarellmalerei und probieren Sie aus, wie das Erlernte für Ihre persönlichen Ziele einzusetzen ist. Dieser Workshop ist für Anfänger ohne Vorkenntnisse oder mit wenig Erfahrung. Vermittelt werden die typischen Techniken: Lavieren, Lasieren, Farbe ziehen und laufen lassen. Es geht um Farblehre und Materialkunde.

Bitte mitbringen: A4 oder A3 Aquarellblock, Aquarellfarben, Aquarellpinsel, 1 mittel bis großen Rund- und Flachpinsel, einen kleinen Schlepperpinsel (Fachhandel für Künstlerbedarf). Außerdem: Haushaltstücher, ein großes Wasserglas (ca . 1 L Fassungsvermögen) und alte Zeitungen.

Rücktrittsrecht bis 14 Tage vor Beginn.
Kleingruppenregelung S. 65

5370

Carla Naumann-Ahrens

Samstag, 12.03.2022
Sonntag, 13.03.2022
jeweils
von 12:00 - 17:00 Uhr

VHS, Max-Planck-Str. 9-11

2 x 5 Zeitstunden
Gebühr ab 8 TN: 38,00 €
VHS-Mitglieder 36,00 €

Malen und Zeichnen

Kreativer Ausdruck mit Pinsel und Stift

Malen und Zeichnen für Anfänger und Fortgeschrittene

In diesem Seminar werden ganz unterschiedliche Techniken und Aspekte der Kunst, der Materialien und Gestaltung vermittelt. Sie werden professionell von einer erfahrenen Künstlerin begleitet, die Sie in Ihrer eigenen Ausdrucksform so bestärkt, dass die kreative Tätigkeit neue innere Freiräume eröffnet und Ihre Schaffensfreude erweitert.

Bitte mitbringen: Festes Papier A3 / A2, möglichst Acrylfarben, Borstenpinsel, weiche Bleistifte, Schere, Klebstoff.

Rücktrittsrecht bis 14 Tage vor Beginn.
Kleingruppenregelung S. 65

5380

Petra Bergerhoff

mittwochs, ab 02.02.2022

5381

Petra Bergerhoff

mittwochs, ab 27.04.2022

beide Kurse jeweils
14:45 - 17:15 Uhr
VHS, Max-Planck-Str. 9-11
je 9 x 2,5 Zeitstunden
Gebühr pro Kurs
ab 8 TN: 65,80 €
VHS-Mitglieder 62,30 €

Kanalmuseum ATRIUM Brunsbüttel

Öffnungszeiten
18.03. bis 30.10.2022
täglich von 10:30 - 17:00 Uhr

BRUNSBÜTTEL
125 JAHRE
NORD-OSTSEE-KANAL

Eintritt

Erwachsene	3,00 €
Kinder/Jugendliche	1,00 € (bis 12 Jahren frei)
Familienticket	6,00 €

Gruppen- und Schulklassenbesuche ganzjährig
nach vorheriger telefonischer Anmeldung

www.schleuseninfo.de

Volkshochschule Brunsbüttel e.V.
im Auftrag der Wasserstraßen- und Schifffahrtsverwaltung (WSV)

WSV.de
Wasserstraßen- und Schifffahrtsverwaltung des Bundes

vhs Volkshochschule Brunsbüttel e.V.

SCHLEUSEN INFO BRUNSBÜTTEL

Standard & Latein

Tanzkreis für Fortgeschrittene

Standard - Latein - Discofox und mehr

Info: Wenn Sie an diesem Kurs teilnehmen möchten, senden Sie uns bitte eine E-Mail an mail@vhs-brunsbuettel.de, damit wir Sie vormerken und kontaktieren können, wenn der Kurs wieder starten darf (raumbedingt).

5500

Hans Sewtz

freitags, ab 14.01.2022
19:30 - 21:00 Uhr.

Haus der Jugend / MGH, Schulstraße 2

10 Abende.
107,15 € pro Person
inkl. MwSt

Line-Dance

Line-Dance für Anfänger

Line Dance wird in Reihen neben- und hintereinander getanzt. Dabei braucht man keinen festen Partner, da jeder für sich allein - und dennoch mit anderen zusammen in der Gruppe - tanzt. Line Dance ist für alle Interessierten bis weit ins Rentenalter hinein geeignet. Wir tanzen zu klassischen Country-Hits und zu irischer Musik genauso wie zu Liedern aus dem Radio. Die Schrittfolgen werden langsam erklärt und eingeübt. Vorkenntnisse nicht erforderlich. Späterer Einstieg auf Anfrage möglich! Kleingruppenregelung siehe S. 78

5520

Monika Witt

montags, ab 07.03.2022, 20:00 - 21:00 Uhr
Termine: 7.3., 14.3., 21.3., 28.3., 25.4., 2.5.
Haus der Jugend / MGH, Schulstraße 2
6 x 1 Zeitstunde 30,00 € inkl. MwSt.

5521

Monika Witt

montags, ab 09.05.2022, 20:00 - 21:00 Uhr
Termine: 9.5., 16.5., 23.5., 23.5., 13.6., 20.6.
Haus der Jugend / MGH, Schulstraße 2
6 x 1 Zeitstunde 30,00 € inkl. MwSt.

Line-Dance für Tänzer mit Vorkenntnissen

Dieser Kurs richtet sich an Teilnehmende, die bereits in vergangenen Kursen erste Grundkenntnisse erlangt haben. Wir tanzen zu klassischen Country-Hits und zu irischer Musik genauso wie zu Liedern aus dem Radio. Die Schrittfolgen werden langsam erklärt und eingeübt. Vorkenntnisse sind hier zwingend erforderlich. Späterer Einstieg auf Anfrage möglich! Kleingruppenregelung siehe S. 65

5522

Monika Witt

montags, ab 07.03.2022, 18:45 - 19:45 Uhr
Termine: 7.3., 14.3., 21.3., 28.3., 25.4., 2.5.
Haus der Jugend / MGH, Schulstraße 2
6 x 1 Zeitstunde 30,00 € inkl. MwSt.

5523

Monika Witt

montags, ab 09.05.2022, 18:45 - 19:45 Uhr
Termine: 9.5., 16.5., 23.5., 23.5., 13.6., 20.6.
Haus der Jugend / MGH, Schulstraße 2
6 x 1 Zeitstunde 30,00 € inkl. MwSt.

Theater & Schauspiel

5600 **NEU**

NN

Wir suchen

eine Kursleitung!

montags, fortlaufend
und nach Absprache

jeweils 19:00 - 21:00 Uhr
Start: nach Absprache

Theaterspielen in der VHS-Theater-AG

Für Anfänger und Fortgeschrittene

Die VHS Theatergruppe ist eine Gruppe, die sich an Laien richtet, daher sind Vorkenntnisse nicht erforderlich. Interessenten können sich ausprobieren, unter gezielter Anleitung weiterentwickeln und zunehmend gekonnt darstellen. Auch Personen, die nicht auf der Bühne stehen wollen, werden immer gebraucht für Assistenz, Kostüme, Beleuchtung, Ton ...

Im Herbst 20 hatte sich die Gruppe neu gefunden. Allerdings ist nun aufgrund der sehr langen Pandemiepause ein erneuter „Neustart“ notwendig - daher freut sich die Gruppe über eine neue Leitung und weitere Neuzugänge! Es kann auch gerne „geschnuppert“ werden.

Derzeit haben wir keinen feststehenden Starttermin, da wir auf der Suche nach einer neuen Kursleitung sind. Bitte melden Sie sich bei Interesse bei uns (als Teilnehmende und als potentielle Kursleitung), damit wir Sie rechtzeitig kontaktieren können. Ggf. wird in Absprache mit der Gruppe auch an abweichenden Tagen, in den Ferien oder an einem anderem Ort geprobt. Kleingruppenregelung S. 65

Ihre Werbung in unserem Programmheft

Werben Sie in unserem Programmheft für Ihr Unternehmen! Das ist günstiger als Sie vielleicht denken. Sie erreichen nahezu jeden Haushalt in Brunsbüttel und Umgebung (Auflage: 16.000 Exemplare) in einem Medium, das viele Nutzer über Monate immer wieder in die Hand nehmen.
Außerdem helfen uns die Werbeeinnahmen, einen Teil der Druckkosten zu refinanzieren. Sie unterstützen also die Arbeit der Volkshochschule, des Elbeforums, der Stadtgalerie und des Heimatmuseums.
Unsere aktuelle Anzeigenpreisliste mit weiteren wichtigen Informationen, z.B. zu Werbung im Internet, erhalten Sie einfach per Mailanfrage an fwessel@elbeforum.de.

vhs Volkshochschule Brunsbüttel e.V.
STADTGALERIE im ELBEFORUM BRUNSBÜTTEL
Heimatmuseum Brunsbüttel

VHS Brunsbüttel 2025

Ein Ort für DICH – ein Ort zum SEIN und sich ENTWICKELN

Liebe Brunsbütteler BürgerInnen,

die Volkshochschule Brunsbüttel e.V. hat für das Leben in Brunsbüttel große Bedeutung: Vielfältige Veranstaltungen und ein breites Kulturangebot bieten immer wieder Anlass für lebendige Begegnungen, überwiegend für Erwachsene, aber auch für Kinder und Jugendliche.

Doch auch Altbewährtes muss von Zeit zu Zeit überdacht und erneuert werden, um sich stetig weiter zu entwickeln. Kommen Sie mit uns an Bord und helfen Sie uns, in der Zukunft zu ankern!

Wir möchten mit Ihnen, der Bevölkerung Brunsbüttels, den Nutzern und den Nicht-Nutzern unserer Angebote ins Gespräch kommen, wie es mit der VHS als „Ort" weitergehen kann. Denn nicht nur Brunsbüttel selbst durchlebt derzeit einen starken Wandel, sondern auch Ihre Volkshochschule.

Unter allen Antwortenden verlosen wir **drei Gutscheine für jeweils einen Volkshochschulkurs Ihrer Wahl** im Jahr 2022 **mit einem Wert bis zu 100 Euro** als Dankeschön!

Es grüßt Sie herzlich
Ihr Team der VHS Brunsbüttel e.V.

a) **Warum nutzen Sie die Angebote der Volkshochschule bereits? Mit welchem Ziel bzw. aus welchen Gründen tun Sie dies?**

b) **Nutzen Sie unsere Angebote noch nicht oder sehr selten? Sagen Sie uns doch bitte, aus welchen Gründen Sie dies nicht tun?**

c) **Welche Inhalte, Themen und neuen Angebote wünschen Sie sich von uns?**

d) **Gibt es bestimmte Formate/ Vermittlungsformen, die Sie bevorzugen (kurze oder lange Kurse, Workshops, Vorträge, Crashkurse, Kleingruppen, Online-Angebote, ...)?**

e) **Was würden Sie an den Räumlichkeiten der VHS verändern? Was für Räume würden Sie sich wünschen? Wie sollten eine attraktive Lernumgebung und ein Ort zum Austausch mit anderen für Sie aussehen?**

f) Wie können wir leichter mit Ihnen in Kontakt treten?
Welche Wege und Kanäle der Kommunikation und Information wünschen Sie sich von Ihrer Volkshochschule? Wie möchten Sie informiert werden?

g) Genug gefragt. Nun Schreiben Sie uns doch einfach, was Sie uns schon immer einmal sagen wollten! Oder was Sie sonst noch an Wünschen, Anregungen und Verbesserungsvorschlägen haben. Einfach so und frei raus!

Gerne möchten wir etwas mehr über Sie erfahren!

Sind Sie weiblich O oder männlich O

10-20 Jahre alt O 21-30 Jahre alt O 31-40 Jahre alt O 41-50 Jahre alt O
51-60 Jahre alt O 61-70 Jahre alt O 71-80 Jahre alt O älter als 81 Jahre O

Sie möchten gerne an der Verlosung teilnehmen? Dann benötigen wir bitte Ihre Kontaktdaten[**]:

_____
(Name, Anschrift, Telefon oder Email)

Ausgefüllte Fragebögen bitte **bis zum 31.01.2022** einfach bei der VHS einwerfen (Max-Planck-Str. 9-11), per Mail an **mail@vhs-brunsbuettel.de** senden oder gleich online ausfüllen – Sie finden diesen Bogen auch unter **www.vhs-brunsbuettel.de**.

Wenn Sie auf dem Bogen zu wenig Platz haben oder Ihre Meinung persönlich mitteilen wollen, dann rufen Sie uns an und vereinbaren gerne einen Termin, Tel. 04852-51222.

Wir laden Sie auch gerne zu einem unserer **Bürgerworkshops zur Zukunft der VHS im Jahr 2022** ein! Wenn Sie dort Ihre Ideen einbringen und teilnehmen möchten, dann tragen Sie bitte hier Ihre Kontaktdaten ein – wir teilen Ihnen dann einen Termin mit.

_____
(Name, Anschrift, Telefon oder Email)

Sie möchten den VHS Newsletter abonnieren? Dann tragen Sie hier Ihre Email-Adresse ein:

_____

Vielen Dank für Ihre Ideen und Mithilfe!

Das politische Bildungsprogramm MITEINANDER REDEN ist initiiert und wird finanziert von der Bundeszentrale für politische Bildung. Es findet statt mit Unterstützung durch den Arbeitskreis deutscher Bildungsstätten (AdB), dem Deutschen Städte- und Gemeindebund (DStGb), der Deutschen Vernetzungsstelle Ländliche Räume (DVS) und dem Deutschen Volkshochschulverband und wird von der Bildungsagentur labconcepts als Programmbüro realisiert. Mehr Informationen unter **www.miteinanderreden.net**

[**] Diese Daten werden lediglich für die Verlosung der drei VHS Kurse genutzt und anschließend wieder gelöscht.

Kultur und Kreativität
Hörspiel & Bridge

KursleiterInnen für den Kultur- und Kreativbereich gesucht!

Sie haben eine spezielle Leidenschaft und Fähigkeit, die in den Kultur- und Kreativbereich passen könnte? Sie möchten diese weitervermitteln und mögen es zu unterrichten? Dann freuen wir uns, Sie kennenzulernen!
Rufen Sie uns an: Tel. (04852) 51222

Hörspiel - Podcasts

Erstelle deinen eigenen Podcast

5620 **NEU**

Was früher ein Hörspiel war, ist heute ein Podcast

Uwe Wobig

Wie kann ich inhaltlich und technisch einen eigenen Podcast erstellen? Dieser Kurs richtet sich an Menschen, die Null-Vorkenntnisse haben, wie man ein Hörspiel bzw. einen Podcast erstellt. Alles, was Sie brauchen ist Spaß an Neuem und Lust auf Hörspiele. Dies können Märchen sein, Hobbies, Sport, Bücher uvm. - alles, was man als Hörspiel oder im Radio hören kann, kann man auch in einem Podcast verarbeiten.
Wir beschäftigen uns am ersten Termin mit der Technik, am zweiten mit der Anwendung und beim dritten Termin um die erarbeiteten Themen.
Bitte bringen Sie ein eigenes Handy oder Notebook mit.
Kleingruppenregelung S. 78

samstags, ab 05.02.2022
jeweils 14:00 - 15:30 Uhr

VHS, Max-Planck-Str. 9-11
3 x 2 UE

Gebühr ab 8 TN:	17,50 €
Gebühr ab 7 TN:	20,00 €
Gebühr ab 6 TN:	23,50 €

VHS-Mitglieder jeweils 1,50 € Ermäßigung

Kartenspielen - Bridge

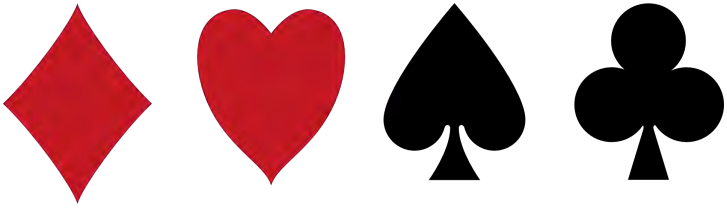

Bridge-Kurs für Anfänger

5650

Anke Alpen

Bridge ist ein faszinierendes Kartenspiel für 4 Personen, gespielt von Millionen Menschen weltweit. Kaum ein anderes Spiel bietet ein vergleichbares Spektrum: durchdachte Strategie, geschickte Taktik, kühle Berechnung und spielerische Intuition, partnerschaftliche Kooperation und Fairness. Geselligkeit in Form eines sportlichen Wettkampfes macht das Bridgespiel besonders attraktiv.
Lernen Sie mit anderen den Einstieg in dieses Spiel!
Teilnehmende mit leichten Vorkenntnissen aus dem Herbstsemester sind ebenfalls willkommen.
Kleingruppenregelung S. 78

mittwochs, ab 26.01.2022
18:30 - 21:00 Uhr

VHS, Max-Planck-Str. 9-11

6 x 2,5 Zeitstunden

Gebühr ab 8 TN	30,00 €
VHS-Mitglieder	28,00 €

Wein

5675 **NEU**

Stefan Schmid

Samstag, 26.03.2022
19:00-21:30 Uhr

la petite maison
Friedrich-Ebert-Str. 31

Seminargebühr
ca. 4 U-Std 16,00 €
VHS-Mitglieder 14,00 €
zzgl. 25,- € Verzehr, bar
am Abend zu zahlen!

Weine aus der Maremma (Toskana)

Seminar mit Verkostung für Personen ab 18 Jahren

Als der Marchese della Rocchetta im Jahr 1944 die ersten französischen Rebsorten für einen Rotwein in Bolgheri anbaute, ahnte er nicht, dass er das an der Küste gelegene Hügelland der Maremma in der südlichen Toskana mal zu einer Boom-Weinregion Italiens machen würde. Viele Weine segeln zwar immer noch im Schatten des Chiantigebiets, aber Weinkenner sind mittlerweile scharf auf die leckeren Tröpfchen. Grundlage ist nach wie vor die Rebsorte Sangiovese, die facettenreich in ganz unterschiedlichen Weinen zum Ausdruck kommt. Wie genau, das will das Weinseminar per Verkostung ergründen.

25 € Kosten pro Teilnehmer für das Tasting (Wein, Wasser, und Verkostung) werden im Seminar direkt eingesammelt.

Rücktrittsrecht bis 14 Tage vor Beginn.

5676 **NEU**

Stefan Schmid

Samstag, 21.05.2022
19:00-21:30 Uhr
la petite maison
Friedrich-Ebert-Str. 31

Seminargebühr
ca. 4 U-Std 16,00 €
VHS-Mitglieder 14,00 €
zzgl. 25,- € Verzehr, bar
am Abend zu zahlen!

Eine alte Rebsorte ist wieder angesagt:

Chardonnay reloaded

Seminar mit Verkostung für Personen ab 18 Jahren

Wenn man Weinliebhabern einen Chardonnay anbietet, erhält man oft eine abwehrende Reaktion. Diese Weine seien doch viel zu buttrig und schwerfällig, heißt es dann. Doch das ist ein großer Irrtum: Chardonnays beispielsweise aus der Pfalz können ganz anders – sie sind rassig, belebend und frisch. Von Buttrigkeit und Üppigkeit keine Spur. Dasselbe gilt für Weine dieser Rebsorte aus anderen Ländern. Eine Verkostung mit Chardonnays unterschiedlicher Herkunft ergibt einen lecker-informativen Aufschluss über diese leider viel zu oft verachtete Rebsorte. 25 € Kosten pro Teilnehmer für das Tasting (Wein, Wasser, und Verkostung) werden im Seminar direkt eingesammelt.

Rücktrittsrecht bis 14 Tage vor Beginn.

Whisky & Weinkultur - Einführungsseminare mit Tasting

Das Mindestalter für diese Seminarreihe beträgt 18 Jahre! Rücktrittsrecht jeweils bis 14 Tage vor Beginn und zusätzliche Kosten für Verköstigung. Bitte organisieren Sie Ihren Heimweg nach dem Alkoholgenuss auf sichere Weise.

Whisky

Islay, die Whisky-Insel: Rauch, Torf und Meer

Islay ist die südlichste Insel der Inneren Hebriden vor der Westküste Schottlands. Auf ihren kaum 200 Quadratmeilen leben nur knapp 4000 Einwohner und doch ist sie mit ihren neun aktiven Destillerien einer der wichtigsten und bekanntesten Flecken der Whisky-Welt. Viele Islay-Whiskys sind außergewöhnlich kräftig, Aromen von Rauch, Torf und Meer sind ihr Markenzeichen. Auf einen Kurzvortrag über die Whisky-Insel folgt ein Tasting sechs ausgesuchter Islay-Whiskys.
Bitte Schreibzeug mitbringen.
35 € Kosten pro TeilnehmerIn für das Tasting inkl. Whisky, Wasser und Weizengebäck werden im Seminar direkt eingesammelt.

5660 **NEU**

Paul Hahlbohm

Digital-Backup

Samstag,
12.02.2022
18:30 - 21:30 Uhr

VHS, Max-Planck-Str. 9-11

4 U-Std.	16,00 €
VHS-Mitglieder	14,00 €

zzgl. 35,- € Verzehr,
bar am Abend zu zahlen!

- **Whisky-Kurse: Teilnahme nur für Personen ab 18 Jahren!**
- **Anmeldung und Rücktrittsrecht jeweils bis 14 Tage vor Beginn.**
- **Die Kosten pro Teilnehmer für das Tasting (Whisky, Gebäck und Verkostungsbogen) werden im Seminar eingesammelt.**
- **Falls eines der Whisky-Seminare online stattfinden muss, ergibt sich ein Zuschlag von 7,50 € pro Person für Porto, Karton und Samplefläschchen!**

Kultur und Kreativität
Whisky

5661 **NEU**

Paul Hahlbohm

Freitag,
29.04.2022
18:30 - 21:30 Uhr

VHS, Max-Planck-Str. 9-11

4 U-Std. 16,00 €
VHS-Mitglieder 14,00 €
zzgl. 40,- € Verzehr,
bar am Abend zu zahlen!

Unabhängige Whisky-Abfüller:

Auf der Jagd nach dem perfekten Single Cask

Unabhängige Abfüller (Independent Bottlers) kaufen Einzelfässer von meist außergewöhnlicher Qualität oder kleinere Batches von Schwesterfässern und füllen sie ungebunden von Destillerien und Konzernen in Eigenregie ab. Sie bestimmen dabei alle Spezifikationen selbst (z.B. Lagerzeit, Alkoholgehalt, eventuelles Finish, Filtrierung). Sie sind gewissermaßen die Kunsthandwerker der Branche und haben sich oft als Innovatoren erwiesen. Nach einem kurzen Überblicksvortrag über die Branche verkosten wir sechs unabhängige Abfüllungen und diskutieren ihre Besonderheiten. Bitte Schreibzeug mitbringen.

40 € Kosten pro TeilnehmerIn für das Tasting (Whisky, Wasser, Weizengebäck und Verkostungsbogen) werden im Seminar direkt eingesammelt.

Anmeldung und Rücktrittsrecht bis 14 Tage vor Beginn

5662 **NEU**

Paul Hahlbohm

Samstag,
18.06.2022
18:30 - 21:30 Uhr

VHS, Max-Planck-Str. 9-11

4 U-Std. 16,00 €
VHS-Mitglieder 14,00 €
zzgl. 35,- € Verzehr,
bar am Abend zu zahlen!

Die Speyside:

Goldenes Herz der schottischen Whisky-Industrie

Die Speyside zählt geographisch zu den Highlands, wird aber als eigenständige Whisky-Region betrachtet, denn hier befinden sich mehr als die Hälfte der über 120 Brennereien Schottlands. Speyside-Whiskys sind meist rund und fein, wenig bis gar nicht getorft, dafür oft sehr fruchtig und von hoher Komplexität, die sich in vielfältigen charakteristischen Aromen ausdrückt. Auf einen Kurzvortrag zur Geschichte der Speyside und ihrer Hauptindustrie folgt ein Tasting von sechs ausgesuchten Speyside-Whiskys aus verschiedenen Destillerien

35 € Kosten pro TeilnehmerIn für das Tasting (Whisky, Wasser, Weizengebäck und Verkostungsbogen) werden im Seminar direkt eingesammelt. Bitte Schreibzeug mitbringen.

Anmeldung und Rücktrittsrecht bis 14 Tage vor Beginn

Kleingruppenregelung

Im Programmbereich „Kultur & Kreativität“ werden die meisten Kurse für eine Mindestteilnehmerzahl von 8 Personen kalkuliert. Wenn diese Teilnehmeranzahl unterschritten wird, besteht dennoch die Möglichkeit, den Kurs in einer kleinen Gruppe durchzuführen - als Alternative zum Kursausfall. Solche Kleingruppen bieten den Vorteil einer besonders lernintensiven Arbeitsweise mit hoher Zuwendung durch den Kursleiter. Damit der Kurs trotz Unterschreiten der Mindestteilnehmerzahl stattfinden kann, müssen die Teilnehmenden einer Umlage der Kursgebühr zustimmen.
Der Vorteil: Solange die Teilnehmer es wünschen, kann ein Kurs immer durchgeführt werden! Sollte in Ihrem Kurs die Mindestteilnehmerzahl unterschritten werden, werden wir Sie am ersten Termin informieren.
Sollten Sie vorab Fragen haben, wenden Sie sich gerne an Sonja Schukat unter Tel. (04852) 51222 bzw. sschukat@vhs-brunsbuettel.de

Qualifizierung für Mitarbeiter/innen an Ganztagsschulen

6000

Susanne Peacock

Fortbildung für Betreuungskräfte Offener Ganztagsschulen

Die Zusammenarbeit von Schule und außerschulischen Partnern ist an vielen Ganztagsschulen die Basis des Angebots. Sie bereichert die Vielfalt und das Spektrum der Angebote. Die Qualifizierung richtet sich an Betreuungskräfte in Offenen Ganztagsschulen, die keine pädagogische Ausbildung haben. Sie soll ihnen mehr Sicherheit für die Arbeit im schulischen Rahmen geben.

Inhalte:
- Was ist eine Ganztagsschule?
- Mitarbeit und Kooperation
- Lebenswelt von Kindern
- Umgang mit schwierigen Situationen
- Rolle und Selbstverständnis der Mitarbeiter
- Methodik und Didaktik

Die Kurse werden in Kooperation mit der Serviceagentur „Ganztägig lernen“ durchgeführt.

Für alle Personen, die an einem Ganztag einer Grundschule oder weiterführenden Schule tätig sind.

Termine nach Absprache

VHS, Max-Planck-Str. 9
14 U-Std. 80,- €
Mit Förderung 60,- €

New Games

6011

Sabrina Kita
Sabine Schmidt-Klueß

Workshop zur Erlebnispädagogik

Diese Fortbildung richtet sich an pädagogische Fachkräfte aus Kindertagesstätten, Grundschulen und weiterführenden Schulen. Sie behandelt das Thema der Entwicklung sozialer Kompetenzen im Umgang miteinander und in der Umwelt sowie die Entwicklung der Persönlichkeit durch angeleitete Spiele „New Games“.

Die Kombination aus fundierten Theorieeinheiten und vielen praktischen Übungen gibt den Teilnehmern die Möglichkeit, sich selbst auszuprobieren und Sicherheit, das Gelernte in der Praxis umzusetzen.

Bei Interesse melden Sie sich bei der VHS. Erst bei ausreichender TN-Zahl wird ein Termin vereinbart.

1 x Samstag
10:00 - 17:00 Uhr
10 U-Std. 40,00 €

Weitere Angebote für Kinder siehe Stadtgalerie und Heimatmuseum!

Schleusenführung für Familien siehe Seite 14

6001

Ralf Paulsen

Donnerstag, 10.02.2022
Donnerstag, 24.03.2022
Donnerstag, 05.05.2022

Ort wird bekannt gegeben
09:00 - 17:00 Uhr
3x 9,5 UE 300,00 €

Gestaffelte Gebühr:
bei 9 TN 335,00 €
bei 8 TN 375,00 €

Kommunikation

Kompetenzerweiterung für Leitungskräfte

1. Termin:
   Grundlagen der Kommunikation
2. Termin:
   Schwierige Gespräche führen (Kritikgespräche)
3. Termin:
   Erfahrungsaustausch über die (neuen) Erlebnisse in der Kommunikation

Die Seminartage werden durch vielfältige praktische Übungen und Gespräche geprägt sein.

6002

Jens Jakob de Place

Termin und Ort wird noch bekannt gegeben
8 x 1 U-Std 75,00 €

Gestaffelte Gebühr:
bei 7 TN 86,00 €
bei 6 TN 100,00 €

Theater für Kleinkinder

Theater mit Kleinkindern? Geht das überhaupt? Na klar! Konzentriert auf einfache Programme und kurze Übungsverläufe bietet der Workshop eine Vielzahl an Theaterspielen und Übungen, die direkt im Kita-Alltag integrierbar und umsetzbar sind. Sie erleben Theater als spielerische Quelle von Fantasie und Kreativität und bekommen die entsprechenden Instrumente, um pädagogisch und künstlerisch wertvolle Theaterarbeit mit Kindern anzufangen.

Inhalt:

- Theaterspiele/ Übungen für Kinder
- Rahmen-, Rollenspiele/Theaterreisen
- Raum für Theater: Wo/wie biete ich Theaterspiele an?
- Rituale und Alltagsverbindungen: wie integrieren wir Theater in den Alltag der Einrichtung?

Vorschau Herbstsemester 2022

Jens Jakob de Place

Termin und Ort wird noch bekannt gegeben
8 x 1 U-Std 75,00 €

Gestaffelte Gebühr:
bei 7 TN 86,00 €
bei 6 TN 100,00 €

Theater für Kleinkinder

- Aufbauseminar -

Theater mit Kleinkindern? Geht das überhaupt? Na klar! Konzentriert auf einfache Programme und kurze Übungsverläufe bietet der Workshop eine Vielzahl an Theaterspielen und Übungen, die direkt im Kita-Alltag integrierbar und umsetzbar sind. Sie erleben Theater als spielerische Quelle von Fantasie und Kreativität und bekommen die entsprechenden Instrumente, um pädagogisch und künstlerisch wertvolle Theaterarbeit mit Kindern anzufangen.
Inhalte werden noch bekannt gegeben.

Yoga für Kinder

Kinderyoga bietet Ihren Kindern die Möglichkeit mit genügend Spaß ihren Körper noch besser kennenzulernen. Muskulatur und Bewegungsfähigkeit fördern einen gesunden Kinderkörper.

Kinderyoga eignet sich hervorragend um Stress abzubauen. Entspannungsübungen und Fantasiereisen regen die Kreativität und freie geistige Entfaltung an.

Das klingt doch super, oder?

Dann nichts wie los auf die Matte!

6100

Melanie Wolter

mittwochs, ab 19.01.2022
15:00 - 15:45 Uhr

Sporthalle Süd
Jahnstraße

8 x 1 U-Std 20,00 €

Schach für Kinder

In die Welt des Schachspiels eintauchen. Das ist für Kinder, die Anfänger oder Anfänger mit Vorkenntnissen sind, nun möglich.Schach gilt allgemein als kompliziertes Spiel für strategisch denkende Menschen. Dabei ist es als Breitensport ein Spiel für Jung und Alt. In diesem Kurs wird jede Figur an den Spielbrettern erspielt. So werden die Fähigkeiten und Stärken der einzelnen Schachfiguren erlernt. Schritt für Schritt bekommen die Kinder einen Eindruck vom Zusammenspiel. Einfache Eröffnungsspiele ermöglichen es bereits dem Anfänger gegen fortgeschrittene Schachspieler anzutreten.

6101

Volker Brandt

Termine und Ort wird noch bekannt gegeben

8 x 1 U-Std 20,00 €

junge vhs

VHS-Angebote für Schule und Kita

Volkshochschulen sind verlässliche Partner für alle Schulen und Kindertagesstätten. Die vielfältigen Bildungsangebote der Volkshochschulen sind eine wertvolle Bereicherung für Ganztagsschulen, für Hort- und Kernzeitbetreuungen oder in Ferienprogrammen. Volkshochschulen greifen dabei auf bewährte Kurskonzepte für Kinder und Jugendliche zurück, entwickeln sie je nach lokalem Bedarf weiter, setzen qualifizierte Dozentinnen und Dozenten ein und garantieren die zuverlässige Durchführung der Angebote.

Termine und genauere Informationen über das Programm **unserer** Volkshochschule erhalten Schulen und Kitas bei der VHS unter (04852) 51222.
Sie können bei uns aus folgendem breiten Angebotsspektrum wählen:

7201 **Yoga für Kinder**
mit Melanie Wolter

7202 **Das Abenteuer ruft**
mit Sabrina Kita / Sabine Schmidt-Klueß

7205 **Kinderaktion im Heimatmuseum**
mit Sabine Schmidt-Klueß

7206 **Entspannung durch Bewegung**
mit Björn Ausborm

7209 **Afrikanisches Trommeln**
mit Christine Meppen

7210 **Schach**
mit Hendrik Meyer

7213 **Kochen für Kinder**
mit Gabi Holm

7215 **Powerpoint für Kinder ab 10 Jahren**
mit Michael Tiedemann

Themenangebote werden fortlaufend erweitert, fragen Sie nach!

Außerschulischer Lernort für Schul-/Kitagruppen

Das Kinderlabor

Kinder erfahren Chemie

Im Kinderlabor machen Kinder in ungefährlichen Versuchen eigene Erfahrungen mit chemischen Prozessen, schon bevor das Fach in der Schule einsetzt. Vorrangig ist an die Klassen drei und vier der Grundschulen gedacht, doch gibt es auch ein Programm für ältere Kindergartenkinder.

6200

Betreuungsteam

vormittags nur nach Vereinbarung.

Terminabsprachen:
Herr Boie Witt, Sasol Brunsbüttel 04852 392363.
ehem. Grundschule Süd, Jahnstr. 3

Außerschulischer Lernort Elbehafen Brunsbüttel

Hafenführungen für Kita- und Schülergruppen bis Kl. 6

Gemeinsam mit der Firma Brunsbüttel Ports GmbH organisiert die Junge VHS Führungen für Kita- und Schulgruppen im Elbehafen. Für diese Veranstaltungen stehen verschiedene didaktisch aufgearbeitete Materialien wie eine PowerPoint-Präsentation, Lern- und Erkundungsmaterial sowie eine Ausstellung mit 20 Themenpostern zur Verfügung.

Über den Einsatz des didaktischen Materials sowie den Ablauf der Hafenführung können sich die begleitenden Erzieher und Lehrer vorab beraten lassen. Anmeldung und Beratung unter (04852) 51222.

6201

Sabrina Kita
Team des Elbehafens

Dauer ca. 2 Std.
Verwaltungsgebäude Elbehafen
kostenfrei

Schleusenführung für Kita- und Schulgruppen

Die Führung richtet sich an Kinder ab dem Vorschulalter. Altersgerecht werden mit Spielen der Nord-Ostsee-Kanal sowie die Funktionsweise der Schleusen erklärt. Nach einem Rundgang über die Schleusenanlagen wird der „Kanal mit einer Schleuse“ als Modell aufgebaut. Die Führung dauert ca. 90 Minuten. Die Begleitung der Kinder durch eine ausreichende Anzahl Pädagogen muss gewährleistet sein. Anmeldung und Beratung unter (04852) 51222.

6202

Heidi Herrmann

Termine für Schulen und Kitas nach Absprache

Dauer ca. 1,5 Std.
Treffpunkt Tourist-Info, Gustav-Meyer-Platz
Gebühr auf Anfrage

Heimatmuseum für Kita- und Schulgruppen

Kita- und Schulgruppen können im Heimatmuseum zu verschiedenen Themen einen Ausflug buchen.

Mit Augen, Ohren, Händen und Füßen erleben die Kinder folgende Themen:

Schule früher/heute	Das Moor	Erdöl
Schiffsmeldedienst	Ebbe und Flut	Die Elbe
Alte Spiele/neue Spiele	und viele Themen mehr.	

Information und Beratung erhalten interessierte Kitas oder Schulen bei Sabrina Kita (skita@vhs-brunsbuettel.de) oder über die Geschäftsstelle 04852/51222

6203

Sabine Schmidt-Klueß

Dauer ca. 2 Std.
auf Anfrage
außer in den Schulferien
Heimatmuseum, Markt 4
Gruppen 30,-€

junge vhs

VHS-Angebote für weiterführende Schulen

Außerschulischer Lernort Elbehafen Brunsbüttel

Hafenführung und Berufsorientierung für weiterführende Schulen ab Klasse 8

Nach einer einführenden Präsentation zum Hafen und zum Unternehmen lernen die SchülerInnen bei einem Hafenrundgang gemeinsam mit den Auszubildenden zum einen den Hafen kennen, zum anderen befassen sie sich mit den unterschiedlichen (Lehr- und Studien-)Berufen, die sie bei Brunsbüttel Ports absolvieren können. Im Anschluss warten zahlreiche interaktive Stationen auf die Jugendlichen, die ihnen Wissen und Handfertigkeiten zu 9 unterschiedlichen Ausbildungsberufen vermitteln und eine intensive Auseinandersetzung fördern. Bei dem Besuch der Schulklassen steht der Peer-Gruppen-Ansatz im Vordergrund. Die SchülerInnen lernen von den Auszubildenden.

Anmeldung und Beratung unter (04852) 51222.
Der Besuch ist kostenfrei und dauert 2 - 5 Zeitstunden.

Außerschulischer Lernort Landwirtschaftlicher Betrieb & Grüne Berufe

für Schülerinnen und Schüler weiterführender Schulen aller Schularten

Der außerschulische Lernort „Bauernhof“ richtet sich an Schülerinnen und Schüler in der Berufsorientierung an weiterführenden Schulen aller Schularten. Neben der Besichtigung des landwirtschaftlichen Betriebes der Familie Brandt in Brunsbüttel mit Schweinemast und Ackerbau stehen vor allem der Arbeitsalltag von Landwirten sowie das Kennenlernen der 14 verschiedenen „Grünen Berufe“ im Vordergrund.

Familie Brandt lebt u.a. von der Schweinemast und vom Ackerbau. Die Schulklassen gewinnen somit Einblicke in zwei verschiedene Zweige der Landwirtschaft. Zusätzlich erhalten die Schülerinnen und Schüler Einblicke in die Grünen Berufe und deren Ausbildungsmöglichkeiten. Hierzu zählen unter anderem die Berufe Landwirt/in, Fischwirt/in, Fachkraft für Agrartechnik, Milchtechnologe/in und Pflanzentechnologe/in.

Bitte melden Sie sich mindestens vier Wochen im Voraus unter (04852) 51222 an.

Under Construction! Interaktive Ausstellung für Jugendliche in der Berufsorientierung

Mobile Lernboxen zum Ausleihen für weiterführende Schulen ab Klasse 8

Die Schülerinnen und Schüler erhalten durch interaktive Stationen und Informationsmaterial Einblicke in Ausbildungsberufe der Bereiche „Technik“, „Lebensmittel“, „Berufe mit Menschen“ und „Grüne Berufe“. Das Besondere an diesem Material ist, dass die Schülerinnen und Schüler selber aktiv werden und vieles ausprobieren können. Einsatz finden die Lernboxen entweder im (Berufsorientierungs-)Unterricht oder auch als ergänzendes Lernmaterial für z.B. Referate oder Projekttage. Sie können einzeln oder auch zusammen kostenfrei entliehen werden.

Buchung und Beratung unter (04852) 51222.

Schulabschluss

Vorbereitung auf den Ersten allgemeinbildenden Schulabschluss

ESA - Anmeldung ab 01. März 2022

Einjähriger Kurs

Zielgruppe: Erwachsene, die noch keinen Ersten allgemeinbildenden Schulabschluss (ehemals Hauptschulabschluss) haben.
Unterrichtsfächer:
Hauptfächer: Deutsch, Mathematik, Englisch
Nebenfächer: Biologie, Erdkunde, Geschichte
Unterrichtszeit: montags - freitags jeweils 08:30 - 12:45 Uhr (ausgenommen Schulferien)
Beginn: 15. August 2022
Ende: Juni 2023
Voraussetzung:
Teilnahme über Bildungsgutschein

Ein Vorgespräch sowie Anmeldung bei der VHS, Tel. (04852) 51222, ist notwendig.

6300

Dozententeam

Beginn: 15.08.2022
08:30 - 12:45 Uhr

VHS, Max-Planck-Str. 9-11

Gebühr auf Anfrage

Die Teilnahme ist über die Bildungsgutscheine des Jobcenters/Agentur für Arbeit möglich.

Vorbereitung auf den Mittleren Schulabschluss

MSA - Anmeldung ab 01. März 2022

Zweijähriger Kurs, arbeitsbegleitend

Zielgruppe: Erwachsene, die noch keinen Mittleren Schulabschluss haben.
Unterrichtsfächer:
Hauptfächer: Deutsch, Mathematik, Englisch
Nebenfächer: Biologie, Erdkunde, Geschichte
Unterrichtszeit: ausgenommen Schulferien
Beginn: 15. August 2022
Ende: Juni 2024
Voraussetzung:
Nachweis über Ersten allgemeinbildenden Schulabschluss

Ein Vorgespräch sowie Anmeldung bei der VHS, Tel. (04852) 51222, ist notwendig.

6301

Dozententeam

Beginn: 15.08.2022

VHS, Max-Planck-Str. 9-11

Gebühr auf Anfrage

Beratung und Information
Sabrina Kita
skita@vhs-brunsbuettel.de
(04852) 51222

Vorschau 2023

Erster allgemeiner Schulabschluss (ESA) ab 14.08.2023
Anmeldung ist immer ab dem 01. März des Jahres.

Deutsch / Alphabetisierung für deutsche Muttersprachler
Grundlagen I + Grundlagen II
Rechnen für Erwachsene
Lernen mit Computer und Tablet

Kofinanziert von der Europäischen Union
SH Schleswig-Holstein Der echte Norden

6110

N.N.

Termin wird noch bekannt gegeben
fortlaufend,
nicht in den Ferien
10:00 - 11:30 Uhr
VHS, Max-Planck-Str. 9-11
jeweils 2 U-Std.
kostenfrei

Lesen und Schreiben lernen für Erwachsene.

Grundlagen I

Wörter, Sätze und einfache Texte.
Für alle, die besser Lesen und Schreiben lernen können.
Wir lernen in einer kleinen Gruppe.
Lassen Sie sich bitte vorher persönlich beraten:
Joachim Kring, Volkshochschulen in Dithmarschen e.V.,
Tel. (04832) 4243.

6111

Joachim Kring

montags,
ab 10.01.2022
fortlaufend,
nicht in den Ferien
17:00 - 18:30 Uhr
VHS, Max-Planck-Str. 9-11
jeweils 2 U-Std.
kostenfrei

Lesen und Schreiben lernen für Erwachsene.

Grundlagen II

Wörter, Sätze und einfache Texte.
Für alle, die besser Lesen und Schreiben lernen können.
Wir lernen in einer kleinen Gruppe.
Lassen Sie sich bitte vorher persönlich beraten:
Joachim Kring, Volkshochschulen in Dithmarschen e.V.,
Tel. (04832) 4243.

Vorschau Herbst 2022! Lesen und Schreiben lernen für Erwachsene.

6112

Joachim Kring

Beginn wird bekannt gegeben
VHS, Max-Planck-Str. 9-11
4x 8 U-Std.
kostenfrei

Rechnen für Erwachsene

Plus, Minus, Mal, Geteilt.
Für alle, die besser Rechnen lernen möchten.
Wir lernen in einer kleinen Gruppe.
Lassen Sie sich bitte vorher persönlich beraten:
Joachim Kring, Volkshochschulen in Dithmarschen e.V.,
Tel. (04832) 4243.

6113

Joachim Kring

Beginn wird bekannt gegeben

VHS, Max-Planck-Str. 9-11
4x 8 U-Std.
kostenfrei

Lernen mit Computer und Tablet

Wir lernen Lesen, Schreiben und Rechnen mit dem Computer und mit dem Tablet. Lern-Apps machen Spaß!
Wir lernen den Umgang mit Maus, Tastatur und Touch-Screen.
Lassen Sie sich bitte vorher persönlich beraten:
Joachim Kring, Volkshochschulen in Dithmarschen e.V.,
Tel. (04832) 4243.

Frühjahr 2022

Heimatmuseum Brunsbüttel

Markt 4
25541 Brunsbüttel
Tel.: (04852) 7212
bzw. (04852) 540021
www.museum-brunsbuettel.de

Öffnungszeiten
Do., Sa., So.
14:30 - 17:30 Uhr
und nach Vereinbarung

Beratung und Information
(04852) 51222
mail@vhs-brunsbuettel.de

Betreiberin des Museums:
Volkshochschule
Brunsbüttel e.V.

Max-Planck-Str. 9 -11
25541 Brunsbüttel
www.vhs-brunsbuettel.de

Heimatmuseum

5810
Donnerstag, 20.01.2022
18:00 Uhr

Musik im Museum

SOS Klaus lässt das Museum wackeln!

5811
Mittwoch, 02.02.2022
18:00 Uhr

Das Moor – Eine Ausstellung

Zum Welttag der Feuchtgebiete

Ja, den gibt es wirklich und der hat auch nichts mit Charlotte Roche zu tun. Feiern tun wir ihn natürlich trotzdem. Alles über Moore, also zumindest Vieles, erfahrt ihr auf unserem Themenabend. Wir haben einen Experten, Helge Luthe, für Euch eingeladen.

Sogar mit einer Ausstellung, denn Moore prägten unsere Landschaft, bis diese faszinierenden Lebensräume durch unsere Hand schwanden. Wandel der Moore in Dithmarschen – von der Urbarmachung und Ausbeutung bis zur Wiedervernässung. So der offizielle Titel.

5812
Samstag, 05.02.2022
09:30 Uhr

Exkursion

Auf geht es! Ins Moor! Und das praktisch mitten in der Nacht! Nein, wir wollen keine Moorlichter jagen, sondern wir besichtigen einen Teil des Vaaler Moors. Wer trotzdem eins findet, darf es behalten.

5813
Sonntag, 06.02.2022
ab 14:30 Uhr

Spielenachmittag

Aufgemerkt: Immer am 1. Sonntag im Monat

Keine Lust, trübsinnig auf altem, hartem Stollen herum zu kauen? Dann triff auf unserem Spielenachmittag die härtesten Zocker der Stadt.

5814
Sonntag, 06.02.2022
20:00 Uhr

Tatort Public Viewing

Spare Strom und Wärme, hilf mit das Klima zu retten und schau lieber gemeinsam mit Anderen den sonntäglichen Tatort. Ist doch auch viel lustiger? Wer war es? Wer weiß es? Zusammen gucken – besser als allein.

5815
Donnerstag, 24.02.2022
18:00 Uhr

Geschichtswerkstatt

Wilfried Hansen, unser Altbürgermeister, erzählt. Und wenn einer Geschichten zu erzählen hat, dann er.

Spielenachmittag

5816

Sonntag, 06.03.2022
ab 14:30 Uhr

Aufgemerkt: Immer am 1. Sonntag im Monat

Keine Lust, trübsinnig auf altem, hartem Stollen herum zu kauen? Dann triff auf unserem Spielenachmittag die härtesten Zocker der Stadt.

Internationaler Frauentag

5817

Termine rund um den
08.03.2022

Im Rahmen dieses Tages haben wir eine ganz besondere Programm-Woche für Euch erarbeitet. Weitere Info findet Ihr auf unserer Homepage.

Lesung im Museum

5818

Donnerstag, 24.03.2022
18:00 Uhr

Wir wollen der Literatur mehr Raum geben in unserem Museum! Mal über Bücher quatschen, mal aus Büchern vorlesen und auch mal Autor*innen einladen. Das genaue Programm kennen wir auch noch nicht, aber, wir sind absolut davon überzeugt, es wird gut. Ausprobieren.

Spielenachmittag

5819

Sonntag, 03.04.2022
ab 14:30 Uhr

Aufgemerkt: Immer am 1. Sonntag im Monat

Keine Lust, trübsinnig auf altem, hartem Stollen herum zu kauen? Dann triff auf unserem Spielenachmittag die härtesten Zocker der Stadt.

Geschichtswerkstatt

5820

Donnerstag, 28.04.2022
18:00 Uhr

Hans-Detlef Mähl. Kein Unternehmen, bis auf die Kirche, ist länger in Brunsbüttel Ort ansässig. Wir hören Geschichten aus einer spannenden Unternehmensgeschichte.

Heimatmuseum

5821
Sonntag, 08.05.2022
ab 14:30 Uhr

Spielenachmittag zum Muttertag

Aufgemerkt: Immer am 1. Sonntag im Monat

Komm Spielen!

Genug Muttertag gefeiert. Die Reste vom Kuchenbuffet könnt ihr mitbringen zu eurem beliebten Spielenachmittag im Heimatmuseum.

5822
Donnerstag, 12.05.2022
18:00 Uhr

Verein für Brunsbütteler Geschichte referiert

Herr Klaus Schlichting hält einen Vortrag über die ersten städtebaulichen Veränderungen durch den NOK-Bau in Brunsbüttel. Danach sieht man die Stadt mit ganz anderen Augen!

5823
Donnerstag, 16.06.2022
18:00 Uhr

Musik im Museum

SOS Klaus ist wieder zu Gast und rockt das Haus! Mitsingen!

5824
Donnerstag, 23.06.2022
18:00 Uhr

Literatur im Museum

Heute steht die ästhetische und kunstvolle Sprachbeherrschung wieder im Mittelpunkt unserer Bemühungen.

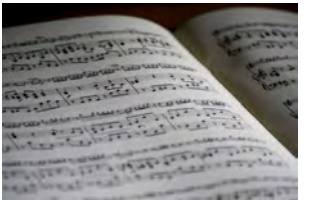

5825
Donnerstag, 30.06.2022
18:00 Uhr

Geschichtswerkstatt

Die Schramm-Group. Schleppschifffahrt, Hafenbetrieb, Transportlogistik, maritimes Engineering. Ist da noch Zeit für Hafenromantik à la Hans Albers?

Juli und August:

Schnitzeljagd durchs Museum für Ferienkinder

Alle anderen in den Ferien, und nicht einmal der Hund spielt mit dir? Dann komm zu unserer Schnitzeljagd. Los geht's! Auf geht's! Geschichte erleben!

Mit der Schleswig-Holstein MuseumsCard, die du bei uns bekommst, hast du an vielen anderen Orten freien Eintritt. Du wirst dich noch über Regen freuen, lass es dir gesagt sein!

Spielenachmittag

5826

Sonntag, 03.07.2022
ab 14:30 Uhr

Aufgemerkt: Immer am 1. Sonntag im Monat

Heute spielen wir draußen.

Wenn das Wetter gut ist, stellen wir unsere Stühle einfach auf den Rasen oder spielen Boule und Wikingerschach. Hauptsache frische Luft und Spaß!

Mitarbeitendenführung

5827

Freitag, 24.07.2022
15:00 Uhr und 16:00 Uhr

Spezialführung zu Spezialthemen.

Unsere Mitarbeitenden haben sich eine Spezialität aus der reichhaltigen Sammlung herausgesucht und ganz speziell für euch vorbereitet. Immer wieder anders, immer wieder neue Themen, immer wieder speziell.

Spielenachmittag

5828

Sonntag, 07.08.2022
ab 14:30 Uhr

Aufgemerkt: Immer am 1. Sonntag im Monat

Ferienlangeweile? Komm Spielen. Genug rumgehangen. Endlich wieder echte Menschen treffen.

Sonderführung

5829

Sonntag, 14.08.2022
15:00 Uhr und 16:00 Uhr

Mitarbeitende des Heimatmuseums führen dich zu ihren Lieblingsthemen und Objekten. Welches ist dein Lieblingsobjekt?

Geschichtswerkstatt

5830

Donnerstag, 25.08.2022
18:00 Uhr

Heute werden wir entführt in die Zauberwelt der Schraubdeckel der Pano-Werke. Ein Brunsbütteler Produkt, das in der ganzen Welt bekannt ist und von dem niemand weiß.

Teilnahmebedingungen

1. Teilnahmevoraussetzungen:

1.1 An den Veranstaltungen der VHS Brunsbüttel kann jeder gemäß der Ausschreibung teilnehmen; ein Anspruch auf Teilnahme besteht nicht.

1.2 Soweit Zugangsvoraussetzungen beschrieben sind, ist deren Erfüllung Voraussetzung für die Teilnahme und von den Teilnehmenden selbst zu prüfen.

2. Anmeldung:

2.1 **Die Anmeldung zu allen neuen Veranstaltungen ist vor Beginn schriftlich oder über das Online-Anmeldeformular an die VHS-Geschäftsstelle zu richten.** Telefonische Reservierungen bleiben unverbindlich. Ein zweimaliger Eintrag in die Teilnehmerliste gilt als schriftliche Anmeldung. Die angegebenen Daten werden entsprechend der gesetzlichen Bestimmungen für die interne Verarbeitung freigegeben.

2.2 **Soweit keine andere Benachrichtigung erfolgt, gilt die Anmeldung als angenommen.**

2.3 Veranstaltungen mit “Tageskasse” können ohne Anmeldung besucht werden.

3. Veranstaltungsangebot, -durchführung und Änderungen:

3.1 Die VHS führt die Veranstaltungen gemäß der Ausschreibung durch, sofern keine andere Benachrichtigung erfolgt. **Angemeldete Teilnehmende werden zum Kursbeginn erwartet.**

3.2 Die VHS behält sich Änderungen vor, sofern diese nicht das Lehrgangsziel betreffen. Der Wechsel von Dozenten ist keine entsprechende Veränderung.

3.3 Die VHS behält sich vor, wegen mangelnder Beteiligung oder Ausfall von Dozenten sowie sonstiger Störungen im Betrieb, die von der VHS nicht zu vertreten sind, die im Programm angekündigten Veranstaltungen abzusagen bzw. einzustellen.

4. Durchführungsvoraussetzungen:

4.1 Jede Veranstaltung braucht - sofern nicht anders angegeben - grundsätzlich mindestens 8 verbindlich angemeldete Teilnehmende, damit sie stattfinden bzw. weiterbestehen kann.

4.2 Liegt die verbindliche Teilnehmerzahl 1 Person unter der Mindestteilnehmerzahl, kann die Veranstaltung nur stattfinden, wenn sich die Teilnehmenden bereiterklären, eine anteilige Umlage für den fehlenden Teilnehmer in Höhe der Mitgliedsgebühr zu zahlen.

4.3 In der Kursbeschreibung kann eine Kleingruppenregelung festgelegt werden (Staffelung der Teilnehmergebühr in Abhängigkeit von der Zahl der Anmeldungen).

4.4 Über Ausnahmen, Auflösungen, Zusammenlegungen entscheidet die VHS.

5. Rücktritt von der Anmeldung/Veranstaltung:

5.1 **Die VHS gewährt meist ein Rücktrittsrecht bis einen Tag vor dem zweiten Veranstaltungstermin (Probebesuch). Ein Rücktritt muss schriftlich in der VHS-Geschäftsstelle vorliegen.** Ist die Rücktrittsfrist verstrichen, wird die volle Gebühr fällig.

5.2 Für Tages-, Wochenend- und Wochenseminare gilt eine Rücktrittsfrist von 14 Tagen vor Beginn (Ausnahme: Einzelveranstaltungen mit Tageskasse). Erfolgt ein Rücktritt später, wird zunächst die halbe Gebühr, bei Abmeldung innerhalb von 3 Tagen vor Beginn die volle Gebühr fällig.

5.3 Für Bildungsurlaubsseminare und semesterübergreifende Lehrgänge gilt eine Rücktrittsfrist von 4 Wochen vor Beginn. Erfolgt ein Rücktritt später, wird zunächst die halbe Gebühr, bei Abmeldung innerhalb von 2 Wochen vor Beginn die volle Gebühr fällig bzw. gemäß besonderer Kündigungsregelung.

5.4 Alle Veranstaltungen mit einer Dauer von bis zu einem Semester sind nicht kündbar nach Ablauf der Rücktrittsfrist. Studienfahrten/-reisen unterliegen besonderen Bedingungen gem. Vertrag.

5.5 **Ein Fernbleiben von der Veranstaltung gilt nicht als Rücktritt (=Abmeldung/Kündigung).**

5.6 Dozenten sind zur Entgegennahme von Rücktrittsmeldungen etc. nicht befugt.

5.7 Kurse, die mit dem Vermerk „Digital-Backup“ versehen sind, werden gegebenenfalls online weitergeführt. Dies berechtigt nicht zum Rücktritt.

6. Ermäßigungen (ausgenommen bei Zahlung durch Dritte oder Kennung „keine Ermäßigung“):

6.1 Schüler, Studenten, Auszubildende, freiwillig Wehrdienstleistende und Freiwilligendienstleistende

zahlen gegen Nachweis die jeweilige Gebühr für VHS-Mitglieder.

6.2 ALG II - Empfänger erhalten gegen Nachweis für maximal zwei Veranstaltungen im Semester einen Nachlass von 50 % der regulären Gebühr. Ausgenommen hiervon sind Kurse und Lehrgangssysteme mit 60 und mehr Unterrichtsstunden Gesamtdauer. Auf begründeten Antrag kann eine Ermäßigung nach Maßgabe der VHS-Satzung erfolgen.

6.3 **Alle Ermäßigungsanträge sind mit der Anmeldung - vor Kursbeginn - an die VHS zu richten.**

7. Zahlungen / Erstattungen:

7.1 In der Regel erhalten Sie bei Kursbeginn Überweisungsträger. Die Teilnahmegebühr ist nach Veranstaltungsbeginn innerhalb von 14 Tagen unter Angabe der Veranstaltungsnummer und des Teilnehmernamens auf unser Konto bei der Sparkasse Westholstein (IBAN DE86 2225 0020 0053 0025 36, BIC NOLADE21WHO) einzuzahlen, bzw. bei Veranstaltungen mit "Tageskasse" vor Veranstaltungsbeginn nachzuweisen oder in bar zu entrichten.

7.2 Wenn die VHS eine Veranstaltung auflösen muss, werden die Gebühren anteilig erstattet.

8. Haftung / Hausordnung:

8.1 Die VHS haftet nicht für Unfall, Schäden, Verlust oder Diebstahl usw. bei den Veranstaltungen.

8.2 Die VHS haftet nicht für die Folgen höherer Gewalt. In einem solchen Fall können Kurse für längstens 60 Tage verschoben oder unterbrochen werden, ohne dass ein Rücktritts- oder Kündigungsrecht seitens des Teilnehmers entsteht.

8.3 Materialien/Programme unterliegen dem Urheberrechtsschutz und dürfen sonst nicht genutzt werden.

8.4 Alle Einrichtungen sind pfleglich zu behandeln. Teilnehmende haften für schuldhaft verursachte Schäden. Anordnungen durch Aushang sowie der VHS-Vertreter/Dozenten/Hausmeister ist Folge zu leisten. **Innerhalb öffentlicher Schulgelände gilt Rauch- und Alkoholverbot**.

Widerrufsbelehrung

Widerrufsrecht: Sie haben das Recht, binnen vierzehn Tagen ohne Angabe von Gründen den Vertrag zu widerrufen. Die Widerrufsfrist beträgt vierzehn Tage ab dem Tag des Vertragsschlusses. Um Ihr Widerrufsrecht auszuüben, müssen Sie uns

Volkshochschule Brunsbüttel e.V.
Max-Planck-Straße 9-11
25541 Brunsbüttel
Tel.: (04852) 51222 - Fax: (04852) 54232
E-Mail: mail@vhs-brunsbuettel.de

mittels einer eindeutigen Erklärung (z.B. ein mit der Post versandter Brief, Telefax oder E-Mail) über Ihren Entschluss, diesen Vertrag zu widerrufen, informieren. Sie können dafür das mit der Anmeldebestätigung erhaltene Muster-Widerrufsformular verwenden, das jedoch nicht vorgeschrieben ist. Zur Wahrung der Widerrufsfrist reicht es aus, dass Sie die Mitteilung über die Ausübung des Widerrufsrechts vor Ablauf der Widerrufsfrist absenden.

Folgen des Widerrufs:

Wenn Sie den Vertrag widerrufen, haben wir Ihnen alle Zahlungen, die wir von Ihnen erhalten haben, einschließlich der Lieferkosten unverzüglich und spätestens binnen vierzehn Tagen ab dem Tag zurückzuzahlen, an dem die Mitteilung über Ihren Widerruf dieses Vertrags bei uns eingegangen ist. Für diese Rückzahlung verwenden wir dasselbe Zahlungsmittel, dass Sie bei der ursprünglichen Transaktion eingesetzt haben, es sei denn, mit Ihnen wurde ausdrücklich etwas anderes vereinbart; in keinem Fall werden Ihnen wegen dieser Rückzahlung Entgelte berechnet. Haben Sie verlangt, dass die Dienstleistung während der Widerrufsfrist beginnen soll, so haben Sie uns einen angemessenen Betrag zu zahlen, der dem Anteil der bis zu dem Zeitpunkt, zu dem Sie uns von der Ausübung des Widerrufsrechts hinsichtlich dieses Vertrags unterrichten, bereits erbrachten Dienstleistungen im Vergleich zum Gesamtumfang der im Vertrag vorgesehenen Dienstleistungen entspricht.

Service

Impressum / Datenschutz

Impressum:
Herausgeberin: Volkshochschule Brunsbüttel e.V.
Max-Planck-Str. 9 - 11
25541 Brunsbüttel

Verantwortlich für den Inhalt:
Dr. Evelyn Tegeler

Herstellung: feingedruckt Print und Medien, Neumünster

Fotos, soweit nicht anders angegeben: Fotostudio Meike Gehrts, www.pixelio.de, www.pixabay.com, und aus Privatbesitz.

Datenschutz:
Seit dem 25. Mai 2018 kommt keiner mehr daran vorbei: die EU-Datenschutzgrundverordnung, kurz DSGVO.
Diese verpflichtet uns zu umfangreichen und sehr detaillierten Informationen darüber, was mit Ihren Daten alles passiert oder passieren könnte und welche Rechte Sie haben. Das ist natürlich nicht falsch, aber in der Praxis führen 15 Seiten Text eher dazu, dass niemand sie wirklich durchliest, und im VHS-Programmheft wäre schlicht und einfach zu wenig Platz, selbst wenn dies „Kleingedruckte“ ganz besonders klein gedruckt wäre.

Wer unsere Datenschutzerklärung einsehen möchte, findet diese jederzeit im Internet (auf unseren Webseiten jeweils unter „Impressum/Datenschutz“) oder in gedruckter Form ausliegend in der VHS ebenso wie im Elbeforum, der Stadtgalerie, dem Heimatmuseum und dem Atrium. Wir senden Ihnen ein Exemplar umgehend zu, wenn Sie uns in beliebiger Form kontaktieren, z.B. per Mail an mail@vhs-brunsbuettel.de oder telefonisch unter (04852) 51222.

Die wesentlichen Informationen ganz kurz zusammengefasst:
- Wir erheben nur so viele Daten, wie wir zur Durchführung der jeweiligen Aufgabe benötigen.
- Wir nutzen Daten nur zu dem Zweck, zu dem wir sie erhalten haben.
- Wir geben Daten nicht an Dritte weiter.
- Wir missbrauchen keine Daten und tun unser möglichstes, um zu verhindern, dass Dritte das tun.
- Wir heben persönliche Daten nur so lange auf, wie wir sie benötigen oder zur Aufbewahrung verpflichtet sind.
- Wir geben jederzeit gern Auskunft, welche Daten wir über Sie haben, woher sie stammen, wozu wir sie brauchen und was wir damit getan haben.
- Wenn Sie Ihre Daten löschen lassen möchten, tun wir das auf Verlangen, sofern wir nicht zur Aufbewahrung verpflichtet sind.

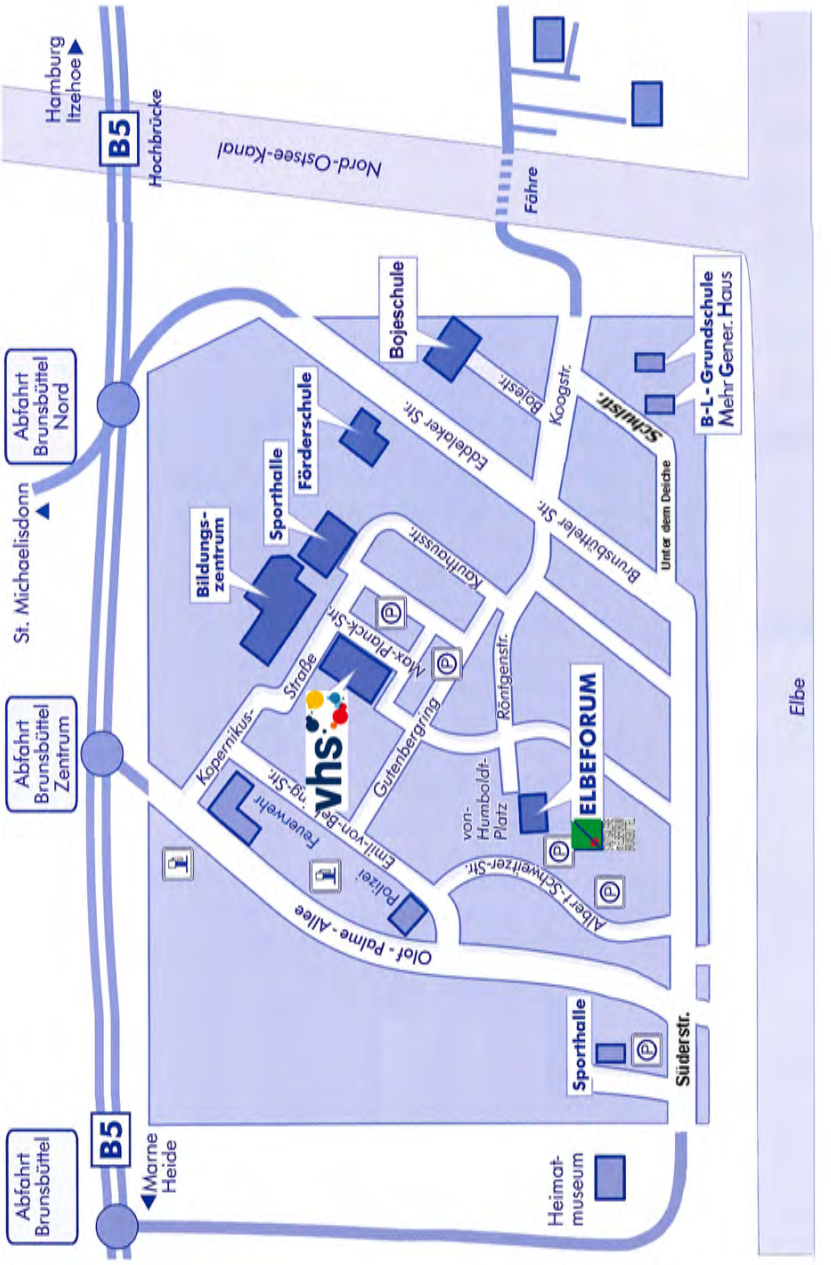
Hamburg
Itzehoe
B5
Hochbrücke
Nord-Ostsee-Kanal
Fähre
Abfahrt Brunsbüttel Nord
St. Michaelisdonn
Abfahrt Brunsbüttel Zentrum
Abfahrt Brunsbüttel
B5
Marne
Heide
Bojeschule
Förderschule
Sporthalle
Bildungs-zentrum
B-L-Grundschule
Mehr Gener. Haus
Schulstr.
Unter dem Deiche
Bojestr.
Koogstr.
Eddelaker Str.
Brunsbütteler Str.
Kaufhausstr.
Max-Planck-Str.
Röntgenstr.
Gutenbergring
Kopernikus-Straße
vhs
Feuerwehr
Emil-von-Behring-Str.
Polizei
Olof-Palme-Allee
von-Humboldt-Platz
ELBEFORUM
Albert-Schweitzer-Str.
Sporthalle
Süderstr.
Heimat-museum
Elbe

Anmeldung

Bitte deutlich schreiben!

Anmeldungen gelten als angenommen, sofern keine abweichende Nachricht erfolgt. Angenommene Teilnehmer werden zum 1. Termin erwartet!

Kursnummer | Kurstitel

Name | Vorname | Telefon (tagsüber/dienstlich)*

Straße/Nr. | PLZ | Ort | Telefon (privat)*

E-Mail:* *Angaben sind freiwillig, wir benötigen die Kontaktdaten z.B. bei kurzfristigen Änderungen!

Bitte kontaktieren Sie mich bei kurzfristigen Änderungen vorzugsweise ☐ telefonisch / ☐ per E-Mail!

☐ Ich habe Interesse am Newsletter der VHS (Volkshochschule, Elbeforum, Stadtgalerie und Heimatmuseum) und erbitte entsprechende Informationen an meine oben genannte E-Mail-Adresse. Mit der ersten Mail erhalte ich einen Link, der von mir bestätigt werden muss, damit ich den Newsletter gültig abonniere. Dieses kostenlose Abo kann ich jederzeit widerrufen.

Ich erkenne die im VHS-Programmheft veröffentlichten Teilnahmebedingungen sowie die auf der Rückseite vermerkten Bedingungen für die Anmeldung an. Die Widerrufsbelehrung habe ich zur Kenntnis genommen.
Zahlungen erfolgen in der Regel bargeldlos nach dem 1. Termin, an dem üblicherweise vorbereitete Überweisungsträger ausgehändigt werden. Bei Einzelveranstaltungen wird der Eintritt bar kassiert.

☐ Ich stelle einen Ermäßigungsantrag gemäß Teilnahmebedingungen (Nachweise sind beizufügen)

Ort, Datum

Unterschrift
(bei Minderjährigen d. Erziehungsberechtigten)

Anmeldung

Bitte deutlich schreiben!

Anmeldungen gelten als angenommen, sofern keine abweichende Nachricht erfolgt. Angenommene Teilnehmer werden zum 1. Termin erwartet!

Kursnummer | Kurstitel

Name | Vorname | Telefon (tagsüber/dienstlich)*

Straße/Nr. | PLZ | Ort | Telefon (privat)*

E-Mail:* *Angaben sind freiwillig, wir benötigen die Kontaktdaten z.B. bei kurzfristigen Änderungen!

Bitte kontaktieren Sie mich bei kurzfristigen Änderungen vorzugsweise ☐ telefonisch / ☐ per E-Mail!

☐ Ich habe Interesse am Newsletter der VHS (Volkshochschule, Elbeforum, Stadtgalerie und Heimatmuseum) und erbitte entsprechende Informationen an meine oben genannte E-Mail-Adresse. Mit der ersten Mail erhalte ich einen Link, der von mir bestätigt werden muss, damit ich den Newsletter gültig abonniere. Dieses kostenlose Abo kann ich jederzeit widerrufen.

Ich erkenne die im VHS-Programmheft veröffentlichten Teilnahmebedingungen sowie die auf der Rückseite vermerkten Bedingungen für die Anmeldung an. Die Widerrufsbelehrung habe ich zur Kenntnis genommen.
Zahlungen erfolgen in der Regel bargeldlos nach dem 1. Termin, an dem üblicherweise vorbereitete Überweisungsträger ausgehändigt werden. Bei Einzelveranstaltungen wird der Eintritt bar kassiert.

☐ Ich stelle einen Ermäßigungsantrag gemäß Teilnahmebedingungen (Nachweise sind beizufügen)

Ort, Datum

Unterschrift
(bei Minderjährigen d. Erziehungsberechtigten)

Bedingungen (siehe auch Programmheft!):

Anmeldungen werden nur schriftlich in der Reihenfolge des Einganges berücksichtigt .
Soweit keine andere Benachrichtigung erfolgt, gilt die Anmeldung als angenommen und die Teilnehmer werden zum Kursbeginn erwartet.

Ein Rücktritt von der Anmeldung muss - sofern nichts anderes angegeben ist - spätestens einen Tag vor dem 2. Kurstermin schriftlich in der VHS-Geschäftsstelle vorliegen.
Das Fernbleiben vom Kurs gilt nicht als Rücktritt. Kursleitende sind zur Entgegennahme von Rücktrittsmeldungen nicht befugt.

Die Nichteinhaltung der Abmeldefristen verpflichtet zur Zahlung der vollen Gebühr, teilweise zur Zahlung der halben Gebühr (siehe Programmheft).
Die Gebühr ist in voller Höhe innerhalb von 14 Tagen nach Veranstaltungsbeginn fällig und einzuzahlen unter Angabe der Kursnummer und des Teilnehmernamens auf das Konto der VHS bei der Sparkasse Westholstein (IBAN DE86 2225 0020 0053 0025 36)

In der Regel erhalten die Teilnehmenden am 1. Kurstermin vorbereitete Überweisungsträger.

Die VHS haftet nicht für Schäden bei den Veranstaltungen. Es gelten jeweils die im aktuellen Programmheft veröffentlichten Bedingungen.

VHS Brunsbüttel

Max-Planck-Straße 9–11

25541 Brunsbüttel

Bedingungen (siehe auch Programmheft!):

Anmeldungen werden nur schriftlich in der Reihenfolge des Einganges berücksichtigt .
Soweit keine andere Benachrichtigung erfolgt, gilt die Anmeldung als angenommen und die Teilnehmer werden zum Kursbeginn erwartet.

Ein Rücktritt von der Anmeldung muss - sofern nichts anderes angegeben ist - spätestens einen Tag vor dem 2. Kurstermin schriftlich in der VHS-Geschäftsstelle vorliegen.
Das Fernbleiben vom Kurs gilt nicht als Rücktritt. Kursleitende sind zur Entgegennahme von Rücktrittsmeldungen nicht befugt.

Die Nichteinhaltung der Abmeldefristen verpflichtet zur Zahlung der vollen Gebühr, teilweise zur Zahlung der halben Gebühr (siehe Programmheft).
Die Gebühr ist in voller Höhe innerhalb von 14 Tagen nach Veranstaltungsbeginn fällig und einzuzahlen unter Angabe der Kursnummer und des Teilnehmernamens auf das Konto der VHS bei der Sparkasse Westholstein (IBAN DE86 2225 0020 0053 0025 36)

In der Regel erhalten die Teilnehmenden am 1. Kurstermin vorbereitete Überweisungsträger.

Die VHS haftet nicht für Schäden bei den Veranstaltungen. Es gelten jeweils die im aktuellen Programmheft veröffentlichten Bedingungen.

VHS Brunsbüttel

Max-Planck-Straße 9–11

25541 Brunsbüttel

Kurswunschkarte

Sie haben unser Programmheft durchgeblättert, aber es ist nichts für Sie dabei? Sie haben einen Kurs zu einem bestimmten Thema gesucht, aber nicht gefunden? Wir sind für Anregungen immer dankbar und versuchen, diese in unseren Planungen zu berücksichtigen.

Ich wünsche mir Kurse zu folgenden Themen:

Beitrittserklärung / Mitgliedsantrag

Hiermit erkläre ich meinen Eintritt in den Verein **Volkshochschule Brunsbüttel e. V.**

Name Vorname Telefon

PLZ Ort Straße

E-Mail:

Der Beitrag kann jährlich von meinem Konto abgerufen werden.

Datum Unterschrift

Einzugsermächtigung

Hiermit ermächtige ich die Volkshochschule Brunsbüttel e. V. zum jährlichen Abruf des Beitrags in Höhe von 10,00 € (für Ehepaare 15,00 €) von meinem Konto:

IBAN:

Datum Unterschrift

VHS Brunsbüttel

Max-Planck-Straße 9–11

25541 Brunsbüttel

Mitgliedschaft im Verein
Die Volkshochschule Brunsbüttel e. V. ist ein eingetragener gemeinnütziger Verein, der das Ziel hat, die Erwachsenen- und Jugendbildung sowie das Kulturleben der Region zu fördern. Hierzu erstrebt sie auch die Zusammenarbeit mit anderen kulturellen Organisationen und wendet sich an alle Bürger um aktive Teilnahme und Unterstützung.

Direkter Vorteil einer Mitgliedschaft:
ermäßigte Gebühren bei den meisten Kursen, Vorträgen und Sonderveranstaltungen.

VHS Brunsbüttel

Max-Planck-Straße 9–11

25541 Brunsbüttel

ELBEFORUM BRUNSBÜTTEL

KULTUR- und TAGUNGSZENTRUM

STADTGALERIE BRUNSBÜTTEL

Programm Frühjahr 2022

Volkshochschule
ELBEFORUM
Stadtgalerie
Heimatmuseum
Kanalmuseum ATRIUM
Gästeführungen

VATTENFALL

Besuchen Sie uns online: www.perspektive-brunsbuettel.de

In Brunsbüttel suchen wir den Dialog mit allen Beteiligten und Interessierten:

- Für Schüler:innen im Informationszentrum als außerschulischer Lernort
- Für Nachbar:innen und Interessierte auf den regelmäßigen Veranstaltungen „Energiewende konkret“
- In Spezialistenrunden wie dem „Dialog-Forum“
- Durch transparente Informationen in allen Medien
- Durch möglichst einfache Darstellung komplexer Vorgänge

Kernkraftwerk Brunsbüttel
Otto-Hahn-Straße 1
25541 Brunsbüttel

04852 - 89 20 10
info@perspektive-brunsbuettel.de

www.perspektive-brunsbuettel.de
www.facebook.com/PerspektiveBrunsbuettel

Perspektive Brunsbüttel

Programm
Spielzeit Frühjahr 2022

Mitarbeiter..... EF2
Vorverkaufsstellen EF3
Abo-Bedingungen..... EF4
Saalplan..... EF5
Programm 2021/22..... EF7

Stadtgalerie EF41

ELBEFORUM BRUNSBÜTTEL

KULTUR- und TAGUNGSZENTRUM

Betreiberin:
Volkshochschule Brunsbüttel e.V.

Theater- und Konzertkasse: (04852) 5400 54
Verwaltung: (04852) 5400 0
Stadtgalerie: (04852) 5400 17

Öffnungszeiten der Theaterkasse:
Di. - Fr. 10:00 - 12:30 Uhr
Di., Do. 16:00 - 17:30 Uhr
und 1½ Stunden vor Veranstaltungsbeginn

Öffnungszeiten der Stadtgalerie:
Di. - Sa. 15:00 - 18:00 Uhr
So. 11:00 - 18:00 Uhr

Von-Humboldt-Platz 5
25541 Brunsbüttel
☎ **(04852) 5400 0**
Fax: (04852) 5400 44
www.elbeforum.de
mail@elbeforum.de

ELBEFORUM BRUNSBÜTTEL
KULTUR- und TAGUNGSZENTRUM

STADTGALERIE BRUNSBÜTTEL

Sehr geehrte Damen und Herren,
liebe Gäste des Elbeforums,

die meisten von Ihnen haben bereits mitbekommen, dass sich in unserem Haus ein personeller Wechsel in der Leitung des Theater-und Konzertbetriebs vollzieht. Wir verabschieden zum Ende des Jahres Frank Dehning, der diese Position seit Gründung des Elbeforums mit viel Kompetenz und Herzblut ausgefüllt hat, in den wohlverdienten Ruhestand. Er hat das Bühnenprogramm des Hauses aufgebaut, ausgestaltet und entwickelt. Die Auswahl der Veranstaltungen, die Breite des Angebotes, die Zusammenstellung der Formate tragen seine Handschrift, die Sie, liebes Publikum, zu schätzen wussten, die Sie ins Haus geführt, auf die Sie sich gefreut haben.

Nun heißt es Abschied nehmen und DANKE sagen für die geleistete Arbeit und das große Engagement, das Sie, lieber Herr Dehning, für das Elbeforum über 30 Jahre an den Tag gelegt haben. Zusammen mit dem Team haben Sie ein Programm auf die Beine gestellt, das mit seinen Abo-Ringen und freien Veranstaltungen jährlich viele Tausend Gäste nach Brunsbüttel eingeladen hat.

Ab Januar wenden wir den Blick nach vorne. Ich freue mich, dass wir Ihnen mit dem Kollegen Jan Thorleiv Bunsen eine neue künstlerische Leitung für beide Bereiche des Elbeforums – Bühne wie Galerie – präsentieren können. Mit seiner kreativen Entschlossenheit sind wir für die anstehenden Herausforderungen bestens aufgestellt. Ich bin sicher, lieber Herr Bunsen, dass es uns gemeinsam mit den Kolleginnen und Kollegen gelingen wird, an die erfolgreiche Arbeit anzuknüpfen und voller Zuversicht, dass die Strahlkraft des Elbeforums als kultureller Leuchtturm noch einmal neu zu Austausch und Dialog in Dithmarschen einladen wird.

Dr. Evelyn Tegeler, Gesamtleitung

Es war eine schöne Zeit.

Nicht nur in meinen fast 30 Jahren im Elbeforum, sondern auch schon in meinen ersten neun Jahren davor an der VHS Brunsbüttel konnte ich einen anspruchsvollen kulturellen Auftrag mit persönlichen Interessen verbinden und somit einen Beruf ausüben, der befriedigender und abwechslungsreicher wohl nicht sein konnte. Mit der Entwicklung und dem Aufbau verschiedenster Angebotsbereiche an der VHS hat es begonnen, so z.B. der Gesundheitsbildung, Heimat- und Länderkunde, Psychologie und Erziehung, Jugendbildung und vor allem der kulturellen Bildung. Schon hier habe ich die Offenheit und Bereitschaft für Neues bei der Brunsbütteler/ Dithmarscher Bevölkerung erleben und viele besondere Angebote machen können. Und das hat sich dann nach meiner Übernahme der Leitung des Theater- und Konzertbetriebes im Elbeforum fortgesetzt. Durch diese Unterstützung, verbunden mit den guten, oft auch persönlichen Kontakten zu bundesweiten Theateragenturen, konnte ich – so hoffe ich wenigstens – über viele Jahre ein abwechslungsreiches und anspruchsvolles Programm anbieten, das große Akzeptanz genossen hat.

Für diese gemeinsamen erfolgreichen Jahre möchte ich mich ganz herzlich bedanken und ich hoffe, Sie haben diese fast 30 Jahre genauso genossen wie ich.

Bitte bleiben Sie dem Elbeforum und der VHS auch weiterhin treu und unterstützen Sie die Arbeit auch zukünftig mit Ihren Rückmeldungen, Anregungen, Ideen und Vorschlägen.

Ich bedanke mich für die unvergesslichen Jahre im Elbeforum und wünsche Ihnen auch künftig viel Spaß mit einem abwechslungsreichen, unterhaltsamen und hochwertigen Kulturprogramm.

Ihr Frank Dehning

Vorfreude auf eine spannende Zeit

Moin liebe Lesenden,

ich bin Jan Thorleiv Bunsen und vielen von Ihnen sicherlich als Leiter der Stadtgalerie Brunsbüttel vertraut. Nun freue ich mich darauf, als künstlerischer Leiter des gesamten Elbeforums auch das Bühnenprogramm für Sie gestalten zu dürfen. Sie werden Vertrautes wiedererkennen und auch Neues entdecken können.

Sie zu begeistern, Ihr Applaus für die Kunstschaffenden auf der Bühne und in der Galerie, das ist die Motivation des gesamten Teams. Wir freuen uns auf Ihren Besuch und viele interessante Gespräche mit Ihnen.

Jan Thorleiv Bunsen

Mitarbeitende des ELBEFORUMS:

Gesamtleitung Volkshochschule und ELBEFORUM

Dr. Evelyn Tegeler (04852) 51222 / 54720
etegeler@vhs-brunsbuettel.de

Künstlerische Leitung
Theater- / Konzertbetrieb und Stadtgalerie
Stellvertretende Gesamtleitung ELBEFORUM

Jan Thorleiv Bunsen (04852) 5400 21
jtbunsen@elbeforum.de

Verwaltung

Buchungen für Tagungen, Messen, priv. Veranstaltungen
Leitung: Michael Hahn (04852) 5400 15
mhahn@elbeforum.de
Buchhaltung CTS-Eventim
Heike Weitze (04852) 5400 12
hweitze@elbeforum.de

Sekretariat,Theater- und Konzertkasse

Kassenleitung
Britta Ebsen (04852) 5400 11
bebsen@elbeforum.de
Sabine Wiebe (04852) 5400 54
kasse@elbeforum.de

Bühnentechnik

Leitung: Steffen Hauschildt (04852) 5400 14
shauschildt@elbeforum.de
Marcus Schröder (04852) 5400 22
mschroeder@elbeforum.de

Haustechnik, Brandschutzbeauftragter

André Kraus (04852) 5400 16
akraus@elbeforum.de

Theater- und Konzertkasse

☎ (04852) 5400 54
Di. - Fr. 10:00 - 12:30 Uhr,
Di., Do. 16:00 - 17:30 Uhr
und 1 ½ Stunden vor Veranstaltungsbeginn

!Einzelkartenvorverkauf für alle Veranstaltungen laufend!

Bankverbindung:	Sparkasse Westholstein
BIC:	NOLADE21WHO
IBAN:	DE26 2225 0020 0053 0099 21
Umsatzsteuer-ID-Nr.	DE 134 788 806

InTheGa

Mitglied in der Interessengemeinschaft der Städte mit Theatergastspielen e. V.

Wenn nicht anders angegeben, wurden die auf den folgenden Seiten wiedergegebenen Fotos von den jeweiligen Agenturen zur Verfügung gestellt.

Die Vorverkaufsstellen des Elbeforum Brunsbüttel:

BRUNSBÜTTEL:
- **Theater- und Konzertkasse im Elbeforum: (04852) 5400 54**
- Reisebüro Biehl: (04852) 96000

HEIDE:
- Reisebüro Biehl: (0481) 69521
- Reisebüro Jungjohann: (0481) 68060

MELDORF:
- Reisetrends: (04832) 601405

ITZEHOE:
- Reisebüro Biehl: (04821) 67790

GLÜCKSTADT:
- Glückstädter Reisebüro: (04124) 3434

HANERAU-HADEMARSCHEN:
- Reisebüro Brockmann: (04872) 2366

- Abonnementbedingungen -

Durch die schriftliche Anmeldung zu einem Abonnement erkennt der Abonnent folgende Bedingungen an:

1. Das Abonnement wird jeweils für eine Spielzeit abgeschlossen. Es verlängert sich jeweils um eine weitere Spielzeit (1. August bis 31. Juli jedes Jahres), wenn es nicht bis zum **31. März** der laufenden Spielzeit schriftlich gekündigt wird. Ein Rücktritt vom Abonnement ist während der laufenden Spielzeit nicht möglich.

2. Der Abonnement-Ausweis wird rechtzeitig vor Beginn der ersten Abovorstellung zugestellt. Er gilt als Eintrittskarte und ist übertragbar. Ein Anschriftenwechsel ist dem Abonnement-Büro umgehend schriftlich mitzuteilen.

3. Der Rechnungsbetrag für das Abonnement ist sofort nach Erhalt des Abo-Ausweises auf das Konto des ELBEFORUM BRUNSBÜTTEL bei der Sparkasse Westholstein (IBAN DE26 2225 0020 0053 0099 21, BIC NOLADE21WHO) zu überweisen. Der Rechnungsbetrag kann auf Antrag in zwei gleichen Raten bezahlt werden, die erste Rate sofort bei Erhalt des Ausweises, die zweite Rate bis 31. Januar des folgenden Jahres. Bei Ratenzahlung wird eine Bearbeitungsgebühr von 2,50 € erhoben, die mit der ersten Rate fällig wird.

4. Programm-, Termin- und Besetzungsänderungen bleiben vorbehalten. Wesentliche Abweichungen vom Spielplan werden durch Aushang und in den Tageszeitungen bekanntgegeben.

5. Abonnement-Büro: ELBEFORUM BRUNSBÜTTEL
   Von-Humboldt-Platz 5
   25541 Brunsbüttel
   Abo-Telefon: (04852) 5400 54

Vorteile des Abonnements:

– einfacher und unaufwändiger bargeldloser Erwerb
– flexible Planung
– 20 % Ermäßigung gegenüber dem freien Verkauf
– Übertragbarkeit des Abos
– Umtausch jederzeit möglich (Bearbeitungsgebühr 2,50 €) bei Vorlage des Aboausweises
  Der Umtauschschein kann nur für die Veranstaltungen in den Abonnements verwendet werden (zzgl. der Gebühr) und ist in der jeweils laufenden und der darauf folgenden Spielzeit gültig
– Stammplätze für Abonnenten und automatische Reservierung für die nächste Spielzeit (gilt nicht im Wahlabonnement)

- Weitere Hinweise zu allen Veranstaltungen -

– Einzelkartenverkauf für **alle** Veranstaltungen im großen Saal läuft über die Theater- und Konzertkasse und unsere bekannten Vorverkaufsstellen
– Geschenkgutscheine in verschiedenen Preiskategorien erhältlich
– Auf Anfrage Versand des aktuellen Programms (Monatsübersicht)
– Vermietung des Hauses für Tagungen, Messen, Bälle, private Feierlichkeiten u. a. (weitere Informationen und Preise auf Anfrage)
– **Rabatte in den Aboveranstaltungen (nur im Einzelkartenverkauf):**

Schüler, Studierende, Wehrpflichtige und Arbeitslose:	**50 %**
Gruppen ab 15 Personen:	**10 %**
Behinderte ab 80 %	**50 %**

– Schülerermäßigung bei Aufführungen aus den Abonnements
– Sonstige Rabatte auf Anfrage
– Im freien Verkauf erworbene Karten können nicht mehr zurückgenommen werden
– Einlass in die Veranstaltungen nach Veranstaltungsbeginn ist in der Regel nicht möglich
– Programm-, Termin- und Besetzungsänderungen bleiben vorbehalten
– Die Hausordnung ist unter www.elbeforum.de einzusehen

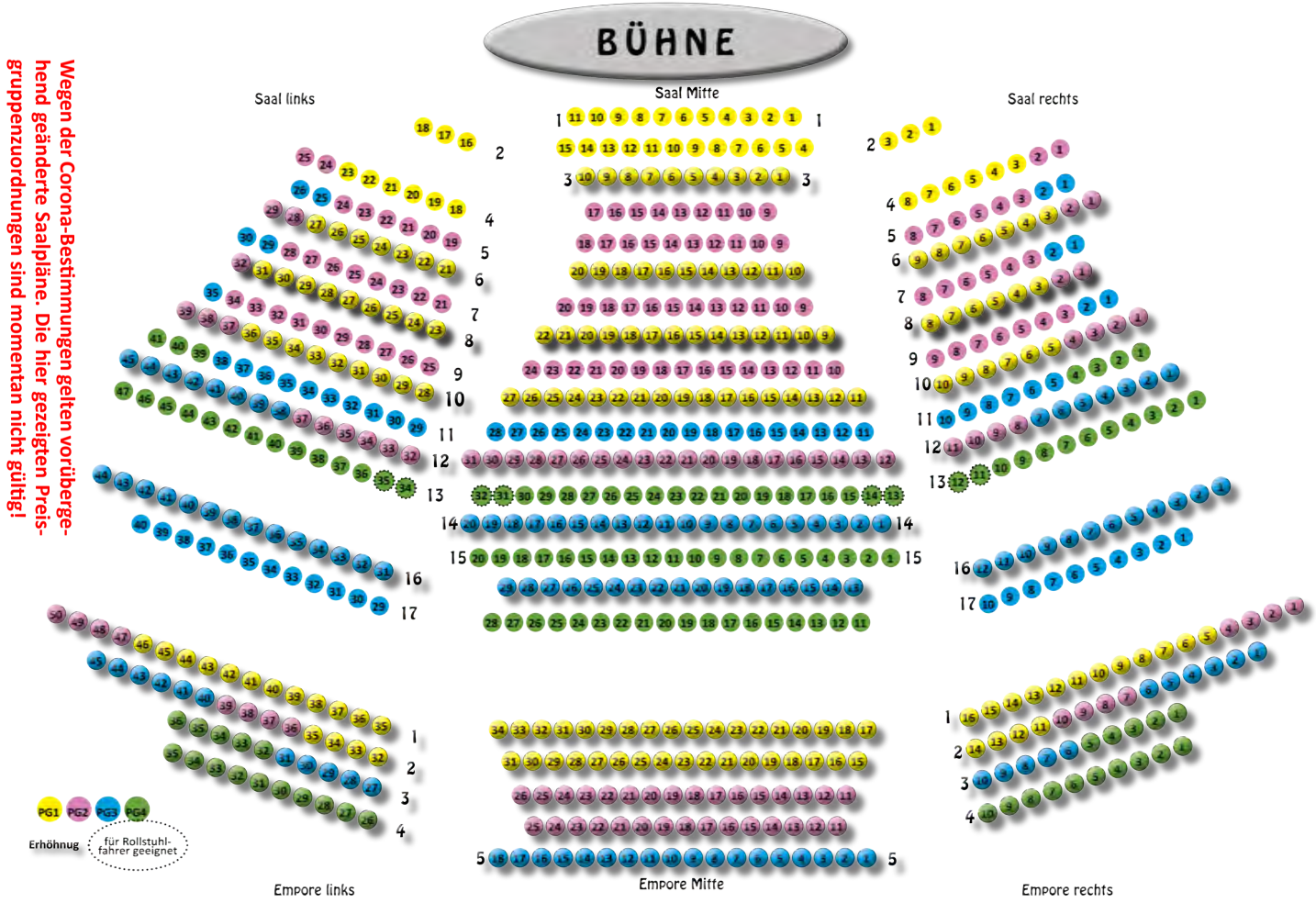
BÜHNE
Saal links
Saal Mitte
Saal rechts
Wegen der Corona-Bestimmungen gelten vorübergehend geänderte Saalpläne. Die hier gezeigten Preisgruppenzuordnungen sind momentan nicht gültig!
PG1
PG2
PG3
PG4
Erhöhnug
für Rollstuhlfahrer geeignet
Empore links
Empore Mitte
Empore rechts

WILLKOMMEN IM
FREIZEITBAD BRUNSBÜTTEL

Wir lieben Wasser

Fitness

Sauna

Außenbecken

Spaß und Erholung für die ganze Familie -
Ihr Hallenbad mit Bistro und großer Saunawelt.

Dienstag bis Sonntag geöffnet - montags Ruhetag.

Telefon 0 48 52 - 94 04 50
www.freizeitbad-brunsbuettel.de

freizeitbad brunsbüttel gmbh

ELBEFORUM

Schwerpunktmäßig zeitgenössisches Theater bzw. zeitgenössisch gestaltete Klassikerbearbeitungen in lebendigen Inszenierungen.

ABONNEMENT A:
Spielzeit 2021/2022
6 Veranstaltungen
Nur noch freier Verkauf

- Die verbleibenden Veranstaltungen -

Ungeduld des Herzens
Schauspiel nach dem Roman von Stefan Zweig
Mit Giovanni Arvaneh, Magdalena Steinlein u. a.
- Theatergastspiele Fürth -

Dienstag, 25.01.2022
20:00 Uhr

Die Deutschlehrerin
Nach dem Roman von Judith W. Taschler
Mit Regula Grauwiller und Stefan Gubser
- Hamburger Kammerspiele -

Dienstag, 08.02.2022
20:00 Uhr

Ich bin nicht Rappaport
Schauspiel von Herb Gardner
Mit Sewan Latchinian, Pierre Sanoussi-Bliss u. a.
- Altonaer Theater -

Freitag, 04.03.2022
20:00 Uhr

Peer Gynt (Nachholtermin für den 22.10.21!)
Rock-Musical nach Henrik Ibsen
- Opernwerkstatt am Rhein -

Samstag, 19.03.2022
20:00 Uhr

© ALBERTO VENZAGO

© STEFANIE ROSE

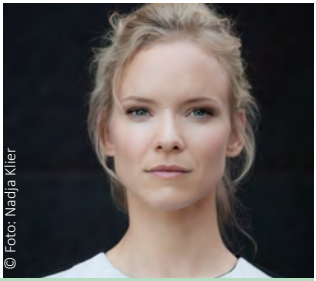
© Foto: Nadja Klier

Preisgruppen: I: 126 € II: 114 € III: 102 € IV: 90 €

STADTWERKEBRUNSBÜTTEL
Energie von hier. Für uns.
DA STECKT VIEL BRUNSBÜTTEL DRIN!
WECHSELN SIE JETZT:
04852/ 83550-0
Stadtwerke Brunsbüttel GmbH
Eddelaker Str. 123 d 25541 Brunsbüttel × Tel 04852/83550-0 × www.stadtwerke-brunsbuettel.de

ELBEFORUM

Locker gefügtes Boulevardprogramm, unterhaltsames Theater in schauspielerisch anspruchsvollen Inszenierungen mit bekannten und beliebten Protagonisten.

ABONNEMENT B:
Spielzeit 2021/2022
6 Veranstaltungen
Nur noch freier Verkauf

- Die verbleibenden Veranstaltungen -

Die Niere
Komödie von Stefan Vögel
Mit Dominic Raacke, Katja Weitzenböck u. a.
- Komödie am Kurfürstendamm -

Mittwoch, 26.01.2022
20:00 Uhr

Ach diese Lücke, diese entsetzliche Lücke
Schauspiel nach dem Roman von Joachim Meyerhoff
- Altonaer Theater -

Samstag, 26.02.2022
20:00 Uhr

Die Tanzstunde
Komödie von Mark St. Germain
Mit Oliver Mommsen und Tanja Wedhorn
- Komödie am Kurfürstendamm -

Sonntag, 06.03.2022
18:00 Uhr

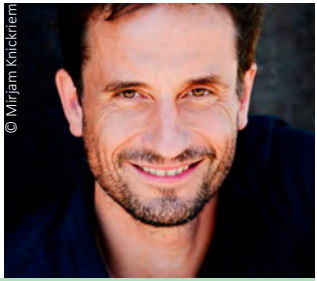

Preisgruppen: I: 132 € II: 120 € III: 108 € IV: 96 €

ELBEFORUM

ABONNEMENT C1:
Spielzeit 2021/2022
4 Veranstaltungen
Nur noch freier Verkauf

Klassisches Musikabonnement. Angebote aus den Bereichen Operette, Konzert und Musical.

- Die verbleibenden Veranstaltungen -

Montag, 03.01.2022
19:00 Uhr

Großes Neujahrskonzert
Mit der Französischen Kammerphilharmonie und Solisten
Moderation und Leitung: Philip van Buren

Sonntag, 20.03.2022
18:00 Uhr

Sunday Night
Musical und mehr
- Stage School Hamburg -

Preisgruppen: **I: 102 €** **II: 94 €** **III: 82 €** **IV: 70 €**

ELBEFORUM

Modernes Musikabonnement. Angebote aus den Bereichen Revue, Show, Konzert und Musical.

ABONNEMENT C2:
Spielzeit 2021/2022
4 Veranstaltungen
Nur noch freier Verkauf

- Die verbleibenden Veranstaltungen -

Power!Percussion
Mit dem aktuellen Programm
"Around the World"
- Power Percussion -

Donnerstag, 10.02.2022
20:00 Uhr

Hape Kerkelings: Kein Pardon
Das Musical on Tour
- Frank Serr Showservice -

Dienstag, 01.03.2022
20:00 Uhr

Lazarus
Rockmusical von David Bowie und Enda Walsh
- a.gon - Theater -

Freitag, 18.03.2022
20:00 Uhr

© Power!Percussion

© a-gon-Theater

© Kirsten Nijhof

Preisgruppen: **I: 102 €** **II: 94 €** **III: 82 €** **IV: 70 €**

PROFI LÜTZEN GmbH

Fachmarkt für Bauen – Heimwerken und Garten

- Eisenwaren
- Sanitär
- Elektrowerkzeuge
- Fliesen
- Gartengeräte
- Farben
- Tapeten
- Leuchten
- Holz

Der Service macht den Unterschied!

- Farbmischanlage
- Schärfdienst
- Lieferservice
- Gravurdienst
- Holzzuschnitt
- Rasenmäher-Service-Werkstatt
- Schlüsseldienst

Westerstraße 2a • 25693 St. Michaelisdonn
Tel. 0 48 53 / 80 04-0 • profi@luetzen.de • www.luetzen.de

Wahlabonnement: (6 Gutscheine)
Während der gesamten Spielzeit können im Elbeforum Wahlabos erworben werden. Ein Wahlabo besteht aus sechs Gutscheinen, die innerhalb der ausgewählten Platzkategorie für Veranstaltungen aus den unten aufgeführten Veranstaltungen der vier Aboringe eingelöst werden können. Dabei haben die Wahlabonnenten die Möglichkeit, als Einzelperson sechs Vorstellungen, mit zwei Personen drei Vorstellungen oder mit drei Personen zwei Vorstellungen zu wählen. Ein Wahlabonnement kann innerhalb einer Spielzeit auch mehrfach erworben werden, gilt aber nur für die Spielzeit, in der es erworben wurde.

Wahlabonnement
Spielzeit 2021/2022
Verkauf: laufend

- Die verbleibenden Veranstaltungen -

25.01.2022	Ungeduld des Herzens	Abo A
26.01.2022	Die Niere	Abo B
08.02.2022	Die Deutschlehrerin	Abo A
26.02.2022	Ach diese Lücke, diese entsetzliche Lücke	Abo B
01.03.2022	Hape Kerkelings: Kein Pardon	Abo C 2
04.03.2022	Ich bin nicht Rappaport	Abo A
06.03.2022	Die Tanzstunde	Abo B
19.03.2022	Peer Gynt **(Nachholtermin für den 22.10.21!)**	Abo A
20.03.2022	Sunday Night	Abo C 1

Preisgruppen: I: 150 € II: 138 € III: 123 € IV: 108 €

Donnerstag
30.12.2021
19:00 Uhr

Musical Night in Concert
Mit der Axel-Törber-Band und der SET-Musical-Company

Konzert
Eintritt: 39,00 - 42,00 €
Schüler: 36,00 - 39,00 €

Das internationale Starensemble der SET-Musical-Company und die Axel-Törber-Band entführen auch in diesem Jahr wieder in die schillernde Welt der Musicals. Unter der Regie von Colby Thomas aus New York werden gefragte Musicalstars ein gekonnt zusammengestelltes Programm mit den Highlights der bekanntesten und beliebtesten Musicals präsentieren.

© Set-Musical-Company

Ihre Werbung in unserem Programmheft

Werben Sie in unserem Programmheft für Ihr Unternehmen! Das ist günstiger als Sie vielleicht denken. Sie erreichen nahezu jeden Haushalt in Brunsbüttel und Umgebung (Auflage: 16.000 Exemplare) in einem Medium, das viele Nutzer über Monate immer wieder in die Hand nehmen.
Außerdem helfen uns die Werbeeinnahmen, einen Teil der Druckkosten zu refinanzieren. Sie unterstützen also die Arbeit der Volkshochschule, des Elbeforums, der Stadtgalerie und des Heimatmuseums.
Unsere aktuelle Anzeigenpreisliste mit weiteren wichtigen Informationen, z.B. zu Werbung im Internet, erhalten Sie einfach per Mailanfrage an fwessel@elbeforum.de.

vhs Volkshochschule Brunsbüttel e.V.
STADTGALERIE im ELBEFORUM BRUNSBÜTTEL
Heimatmuseum Brunsbüttel

Großes Neujahrskonzert "Von Paris zum Broadway"

Mit der Französischen Kammerphilharmonie und Solisten. Leitung und Moderation: Philip van Buren

Montag
03.01.2022
19:00 Uhr

© Stefan Gloede

Das Orchester wurde unter dem Motto "Jede Note zählt" im Jahr 2014 gegründet. In diesem kurzen Zeitraum hat die Französische Kammerphilharmonie bereits erstaunliche Erfolge gefeiert. Hierzu gehören Einladungen in namhafte Spielstätten wie die Kölner Philharmonie oder zu hochkarätigen Festivals wie den Musikfestspielen Potsdam. Das Orchester, Symbol deutsch-französischer Freundschaft, vereint großartige Musiker, die aufgrund ihrer Ausbildung gleichermaßen in moderner wie in historischer Aufführungspraxis zu Hause sind. Diese Vielseitigkeit ist die Basis für den homogenen und transparenten Klang des Orchesters.

Konzert
Abo C1 und freier Verkauf
Eintritt: 34,00 - 40,00 €
Schüler: 26,00 - 32,00 €

Marlene Jaschke

"Hier bin ich Mensch"
Das neue Programm

Freitag
21.01.2022
20:00 Uhr

© Marlene Jaschke

Die Laienspielgruppe von Marlene Jaschke hat Großes vor und wagt sich an Goethes „Faust“ heran – eine echte Herausforderung. Welche Rolle die Spielleiterin, Frau Kohlmetz, für Marlene vorgesehen hat, ist noch nicht raus. Deswegen lernt Marlene vorsorglich alle infrage kommenden Rollen auswendig. In ihrer unverwechselbaren Art präsentiert die Komikerin Jutta Wübbe alias Marlene Jaschke ihr neues Programm, "Hier bin ich Mensch…“ Begleitet wird sie von dem Orgelspieler der St. Trinitatisgemeinde Herrn Griepenstroh.

Comedy
Eintritt: 27,00 - 32,00 €
Schüler: 22,00 - 27,00 €

Dienstag 25.01.2022 20:00 Uhr

Ungeduld des Herzens

Schauspiel nach dem Roman von Stefan Zweig
Mit Giovanni Arvaneh, Magdalena Steinlein u. a.

Schauspiel
Abo A und freier Verkauf
Eintritt: 19,00 - 26,00 €
Schüler: 10,50 - 14,00 €
- Theatergastspiele Fürth -

• 19:00 Uhr:
Einführungsveranstaltung
"Auftakt vor acht"

Der junge Leutnant Anton Hofmiller wird in das Schloss des ungarischen Industriellen Lajos von Kékesfalva eingeladen. Dort lernt er dessen gelähmte Tochter Edith kennen und entwickelt Zuneigung, vor allem aber Mitleid für sie. Edith verliebt sich in ihn, und Hofmiller - erdrückt von diesem für ihn unerträglichen Gefühl - macht ihr zunächst unhaltbare Hoffnungen auf baldige Genesung. Schließlich verlobt er sich sogar mit ihr, verleugnet dies aber vor anderen und flieht bald in die beginnenden Kämpfe des Ersten Weltkriegs...

© STEFANIE ROSE

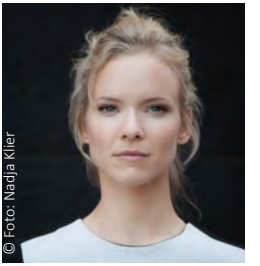
© Foto: Nadja Klier

Mittwoch 26.01.2022 20:00 Uhr

Die Niere

Komödie von Stefan Vögel. Mit Dominic Raacke, Katja Weitzenböck, Jana Klinge und Romanus Fuhrmann

Komödie
Abo B und freier Verkauf
Eintritt: 20,00 - 28,00 €
Schüler: 11,00 - 15,00 €
- Komödie am Kurfürstendamm -

Nach einer Vorsorgeuntersuchung kommen Arnold und Kathrin nach Hause. Er ist gesund, doch bei ihr wurde ein Nierenleiden festgestellt: Sie braucht eine Spenderniere. Ist Arnold bereit, ihr eine Niere zu spenden? Er zögert, zumal sie Besuch erwarten. Überraschung löst Freund Götz aus, denn er bietet sofort an, eine Niere zu spenden. Es folgt ein regelrechter Hahnenkampf um die Organspende, bei dem alle Beteiligten Federn lassen. Vögels Komödie geht ans Herz und wirft in Ping-Pong-Dialogen die Frage auf, woran sich eine Liebesbeziehung misst.

© Multiphoto/ Barbara Braun

ABBA today
The Tribute Show
Ein Mythos, der vor über 45 Jahren begann

Freitag
28.01.2022
20:00 Uhr

Konzert
Eintritt: 48,00 / 43,00 €
Schüler: 43,00 / 38,00 €
- Glantz Concerts -

Ein Mythos, der vor 45 Jahren begann und bis heute die Menschen in seinen Bann zieht. Eine Band, die immer noch allgegenwärtig ist. Die Show nimmt Sie mit auf eine Zeitreise, angefangen am Höhepunkt der Ära ABBA im Jahre 1974 bis in die Gegenwart. Die Künstler lassen wie das Schwedenquartett zu Beginn ihrer Karriere voller Spritzigkeit und Authentizität die Funken auf der Bühne nur so sprühen. Die zwei Sängerinnen harmonieren stimmlich perfekt und ähneln den Originalen. Instrumental wird das Quartett von weiteren Musikern auf höchstem musikalischem Niveau unterstützt. The Tribute Show - ABBA today verheißt Glitzer, Glamour und einen Hauch von Nostalgie und brilliert durch musikalische Professionalität, spritzige Choreografien und Moderationen. Tauchen Sie ein, in den Klangzauber großartiger Melodien und erleben Sie eine Show, die alle Sinne erfreut. The Tribute Show - ABBA today versucht keinesfalls das Original zu kopieren, sondern vielmehr den Mythos von damals in die heutige Zeit zu holen und mit ihren eigenen Persönlichkeiten dem Schweden Quartett neues Leben einzuhauchen. Gehen Sie gemeinsam mit uns zurück in die 70er Jahre - nur irgendwie im neuen Gewand: der legendäre Super Trouper von damals wandelt sich zur atemberaubenden LED-Lichtshow. Elemente des ABBA-Ur-Pops verschmelzen in den liebevoll neu arrangierten Hits mit dem Sound des neuen Jahrtausends und die individuell und aufwendig angefertigten Bühnenoutfits stehen mit ihrem Antlitz der Exklusivität des ABBA-Originals in nichts nach.

Samstag,
05.02.2022
20:00 Uhr

Wolfgang Kubicki
"Sagen, was Sache ist!"
- Lesung -

Lesung

© Stella von Saldern

Wolfgang Kubicki ist einer der schillerndsten Politiker des Landes. Auch politische Gegner und Journalisten schätzen das FDP-Urgestein als jemanden, der einen eigenen Kopf hat und mit seiner Meinung nicht hinter dem Berg hält. Wolfgang Kubicki ist wortgewandt, schlagfertig, witzig und er liebt die kontroverse Diskussion. Es geht ihm nie darum, fremde Erwartungen zu erfüllen: das macht ihn besonders. Politische Machtspiele und Kungeln in Hinterzimmern hat Wolfgang Kubicki erlebt. Er weiß, dass in der Politik mit harten Bandagen gekämpft wird und kennt die Versuchungen des Polit-Betriebs. Aber er will nicht, dass moralische Verurteilungen und Denunziation stärker wirken als gründliche Diskussionen, dass Weichspülerei vor Profil geht, Geschwindigkeit vor Gründlichkeit oder Parteipolitik vor Vernunft. Sein Buch ist das Plädoyer eines bekennenden Demokraten für mehr sachliche Kontroverse und mehr Ehrlichkeit in der Politik.

WES haustechnik

Heizung
- Öl / Gas / Biomasse
- Wärmepumpe
- BHKW / Solarthermie

Sanitär

Lüftung

Wartung/Notdienst

***WES* Haustechnik GmbH**
Österstraße 15
25693 St. Michaelisdonn
(0 48 53) 88 19 80
(0 48 52) 839 8686
www.wes-gruppe.de
kontakt@wes-haustechnik.de

Ein Unternehmen der

GRUPPE WES INNOVATION HAUSTECHNIK

Die Deutschlehrerin

Schauspiel nach dem Roman von Judith W. Taschler
Mit Regula Grauwiller und Stefan Gubser

Dienstag
08.02.2022
20:00 Uhr

Die Deutschlehrerin Mathilda Kaminski und der einstige Shooting-Star unter den Jugendbuchautoren Xaver Sand treffen sich im Rahmen eines Schulprojekts wieder. Sechzehn Jahre sind seit der Trennung des einstigen Traumpaares vergangen. Viel ist passiert. Xavers Sohn aus der Ehe mit einer prominenten Hotelierstochter wurde entführt. Bis heute fehlt jede Spur. Mathilda lebt allein. Es war Xaver, der sie verlassen hat. Daran leidet sie bis heute. Sofort nehmen sie ihr Erzählspiel von früher wieder auf. Jeder erzählt dem anderen eine Geschichte. Mathilda begibt sich in der Fiktion auf gefährliches Terrain. Xaver kontert. Wer hat das bessere Ende? Was steckt hinter dem mysteriösen Verschwinden des kleinen Jacob vor fünfzehn Jahren? Und war ihr Wiedersehen wirklich Zufall? Thomas Krauß hat den Roman von Judith W. Taschler kongenial für zwei Personen dramatisiert.

Schauspiel
Abo A und freier Verkauf
Eintritt: 19,00 - 26,00 €
Schüler: 10,50 - 14,00 €
-Hamburger Kammerspiele -

© ALBERTO VENZAGO

Power!Percussion

Mit dem aktuellen Programm:
"Around the World"

Donnerstag
10.02.2022
20:00 Uhr

Rund um den Globus hat Power!Percussion schon für Begeisterung beim Publikum gesorgt. Jetzt nehmen die Schlagzeuger erstmals die Welt mit auf Tour und entführen das Publikum auf eine unglaubliche Reise durch die Rhythmen unserer Erde... Von Afrika bis Asien, von den Alpen bis zum Himalaya und von Melbourne bis zur Bronx: Rhythmus ist überall! Mit „Around the World - Welcome to the Jouney“ bringen die Schlagzeuger von Power!Percussion die gesamte rhythmische Vielfalt der unterschiedlichen Kulturen auf die Bühne. Das Instrumentarium reicht von der arabischen Darabuka, über die afrikanische Djembe, die europäische Konzert-Marimba und die japanische Taiko bis hin zur amerikanischen Mülltonne. Und die legendären Haushaltsleitern dürfen diesmal ausnahmsweise "Made in China" sein... Wie ansteckend es quer durch alle Kontinente groovt, spüren die Besucher dieses Konzerts mit jeder Faser ihres Körpers. Bekannt für einen mindestens ebenso ansteckenden Humor sorgt Power!Percussion mit neuer, internationaler Besetzung wieder für gelungene Überraschungen, mitreißende Momente und eine grandiose Stimmung. Welcome to the Journey! Ein lebendiger Mix aus Konzert und Bühnenshow. Kraftvolle Beats und mitreissende Rhythmen, virtuose Melodien und ein großartiger Sinn für Humor.

Percussion
Abo C2 und freier Verkauf
Eintritt: 34,00 - 40,00 €
Schüler: 26,00 - 32,00 €

©Power!Percussion

Samstag
12.02.2022
20:00 Uhr

Dance Masters
Best of Irish Dance
Irischer Stepptanz in Perfektion

Tanz
Eintritt: 39,90 - 57,90 €
Schüler: 29,90 - 47,90 €
- Reset Production -

Dance Masters! — Best of Irish Dance erzählt die Geschichte des irischen Stepptanzes auf musikalische und tänzerische Weise — beginnend mit dem Erscheinen der wandernden Tanzlehrer (Dance Masters) vor rund 250 Jahren in den irischen Dörfern und Kleinstädten bis hin zum internationalen Durchbruch dank eines Gastauftrittes beim Grand Prix d'Eurovision 1994. Rahmenhandlung der gut 2-stündigen Show bildet die Liebesgeschichte zwischen Patrick und Kate, welche den Zuschauer vom 18. Jahrhundert über verschiedene Epochen bis zur heutigen Zeit führt. In Kooperation mit GFD Promotions holt Reset Production 12 irische Stepptänzer auf die deutschen Bühnen. Diese haben ihr Handwerk an den besten Irish Dance-Schulen erlernt. Die ausgefeilten, rasanten Choreografien und die präzise ausgeführten „clicks" zeigen das Können der Tänzer allabendlich aufs Neue.

Sonntag
13.02.2022
19:00 Uhr

Werner Momsen
Mit seinem Programm
"Abenteuer Urlaub"

Comedy
Eintritt: 26,00 €
Schüler: 21,00 €

„Wenn man mich fragt warum ich reise, antworte ich: ich weiß wohl, wovor ich fliehe, aber nicht wonach ich suche." Das hat schon im 16. Jahrhundert ein französischer Philosoph von sich gegeben und gilt zumindest bei Werner Momsen noch immer! "Hier neben mir auf dem Schreibtisch liegen schon wieder zwanzig Urlaubskataloge. Lisbeth war im Reisebüro und nun soll ich sagen, wo ich hin will. Also nicht 2022, sondern 2023! Woher soll ich denn jetzt schon wissen, wo ich nächstes Jahr im Sommer meine Zeit verbringen will? Das weiß ich meist einen Tag im Voraus ja noch nicht. Lisbeth aber auch nicht. Wie soll man da eine Reise buchen, bei der man in über einem Jahr auch noch Spaß hat?" Ein Programm zu den schönsten Wochen des Jahres, die für so manches Paar auch zu den letzten Wochen des Jahres werden.

Die Magier 3.0
Comedy-Magic-Show

Donnerstag
17.02.2022
20:00 Uhr

© Christopher Hupertz

Überzeugen Sie sich selbst davon, wie unterschiedlich und facettenreich Magie in Deutschland sein kann. Zum Träumen schön. Zum Schaudern bizarr. Zum Schreien witzig. Diese Show ist einmalig und so ist auch jeder Abend. Das Publikum wird aktiv in die Show eingebunden und garantiert damit unglaubliche und atemberaubende Momente, die so nie wieder geschehen werden. Seien Sie dabei, wenn Zauberkunst, Comedy & Improvisation aufeinandertreffen und somit für einen Abend sorgen, den Sie so garantiert noch nicht erlebt haben. Erleben Sie die dritte Show von DIE MAGIER, die so nah und intim wie keine andere Bühnenshow ist.

Show
Eintritt: 27,00 €
Schüler: 22,00 €

Chinesischer Nationalcircus - CHINA GIRL
"Love is stronger than blood" Mit Musik von David Bowie und den Artisten vom Chinesischen Nationalcircus.

Sonntag
20.02.2022
16:00 Uhr

Treffen sich die deutschen Produzenten Hermjo Klein und Raoul Schoregge, dann verbinden sich 25 Jahre Riverdance, 30 Jahre Chinesischer Nationalcircus, 35 Jahre Clown und 55 Jahre Showerfahrung. Auf der Suche nach neuen Präsentationswegen von Shows hatte das fast zwangsläufig zur Folge, die Visionen einer Menschen und Kultur verbindenden Akrobatikshow mit dem einmaligen musikalischen Erbe der Kunstikone David Bowies zu unterlegen. Das Ergebnis ist CHINA GIRL, eine circensische Theatershow, mit der sich nun die chinesische Weltklasseakrobatik im neuen Gewand weltweit in die Herzen des Publikums begibt. Die Handlung ist eine Übertragung von William Shakespeares "Romeo und Julia" nach New York City. Ewige Liebe und verhängnisvolle Feindschaft zwischen heruntergekommenen Hinterhöfen, Garküchen, Ramschläden und Edelrestaurants von Manhattans Chinatown.

FASZINATION EINER KULTUR ZWISCHEN INTEGRATION & KONFRONTATION!

Artistik
Eintritt: 37,00 - 49,00 €
Schüler: 28,00 - 40,00 €

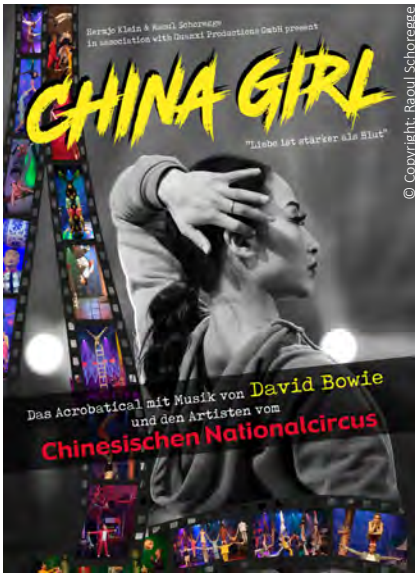

Freitag 25.02.2022 20:00 Uhr

Heaven Can Wait Chor

Mit dem Programm: "STILL ALIVE"

Konzert
Eintritt: 24,00 €
Schüler: 19,00 €

Als das St. Pauli Theater im Jahre 2013 für ein neues Chorprojekt Mitwirkende suchte, war die Resonanz unerwartet groß. Von den rund 100 Interessierten wurden gut 30 in den Chor der Generation 70plus aufgenommen. Mittlerweile ist der Chor auf 36 Mitglieder angewachsen.

Nun hat der Chor beschlossen ein neues Programm zu machen und noch jünger zu werden, vor allem was die Songauswahl betrifft. Im neuen Programm sind zum größten Teil Songs der letzten sieben Jahre zu hören, unter anderem von Jan Delay, Rage against the Machine, Udo Lindenberg, Marteria, Sido, Mark Foster, OneRepublic, und Fettes Brot.

© Heaven Can Wait Chor

Der Chor beweist, dass diese Alten noch viel vorhaben. Mit anderen Worten: "HEAVEN CAN WAIT"

Samstag 26.02.2022 20:00 Uhr

Ach, diese Lücke, diese entsetzliche Lücke

Schauspiel nach dem Roman von Joachim Meyerhoff

Mit dem Ensemble Altonaer Theater

Komödie
Abo B und freier Verkauf
Eintritt: 20,00 - 28,00 €
Schüler: 11,00 - 15,00 €
- Altonaer Theater -

© G2 Baraniak

Die Kindheit auf dem Gelände einer riesigen Psychiatrie und das Austauschjahr in Amerika liegen hinter ihm, die Schulzeit hat er überstanden, als vor dem Antritt des Zivildienstes das Unerwartete geschieht: Joachim wird auf der Otto Falckenberg Schauspielschule in München angenommen und zieht zu seinen Großeltern in die großbürgerliche Villa in Nymphenburg. Er wird zum Wanderer zwischen den Welten. Tagsüber wird Joachim an der Schauspielschule systematisch in seine Einzelteile zerlegt, abends ertränkt er seine Verwirrung auf dem opulenten Sofa in Rotwein und anderen Getränken. Aus dem Kontrast zwischen großelterlichem Irrsinn und ausbildungsbedingtem Ich-Zerfall entstehen die den Erzähler völlig überfordernden Ereignisse – und gleichzeitig entgeht ihm nicht, dass auch die Großeltern gegen eine große Leere ankämpfen, während er auf der Bühne sein Innerstes nach außen kehren soll und dabei oft grandios versagt.

frauEn

Starte deine Ausbildung in unserem Team.

- **Verkäufer & Einzelhandelskaufleute** (m/w/d)
- **Fleischer & Fleischereifachverkäufer** (m/w/d)
- **Frischespezialisten** (m/w/d) 2 IHK Abschlüsse in 3 Jahren
- **Integrierte Handelsfachwirte** (m/w/d) ABITURIENTEN SPECIAL

Bewirb Dich jetzt!

karriere@ohne-frauen-gehts-nicht.de www.ohne-frauen-gehts-nicht.de

Sonntag **27.02.2022** **17:00 Uhr**	**POP MEETS CLASSSIC** **Konzert von Boyens Medien in Zusammenarbeit mit der Dithmarscher Musikschule**
Konzert Freier Verkauf	Eintrittskarten über Boyens Medien, die Dithmarscher Musikschule und das Elbeforum Brunsbüttel

Ihre Werbung in unserem Programmheft

Werben Sie in unserem Programmheft für Ihr Unternehmen! Das ist günstiger als Sie vielleicht denken. Sie erreichen nahezu jeden Haushalt in Brunsbüttel und Umgebung (Auflage: 16.000 Exemplare) in einem Medium, das viele Nutzer über Monate immer wieder in die Hand nehmen.
Unsere aktuelle Anzeigenpreisliste mit weiteren wichtigen Informationen, z.B. zu Werbung im Internet, erhalten Sie einfach per Mailanfrage an fwessel@elbeforum.de.

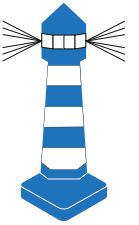

Kompetente Beratung und engagierte Vertretung

Rechtsanwälte • Fachanwalt • Notariat
Heiner Nagel, Hobe Hein, Malte Nagel

Koogstraße 21, 25541 Brunsbüttel
Telefon (04852) 54080
www.rechtsanwaelte-brunsbuettel.de
E-Mail: kanzleibnh@t-online.de

Hape Kerkelings: Kein Pardon
Musical von Thomas Hermanns und Hape Kerkeling
Das Musical on Tour

Dienstag
01.03.2022
20:00 Uhr

Das Musical von Thomas Hermanns und Hape Kerkeling basiert auf dem gleichnamigen Film „Kein Pardon“ (Regie: Hape Kerkeling) aus dem Jahr 1993. Es ist eine selbstironische Satire auf die schillernde Bussi-Bussi-Gesellschaft des Showgeschäfts. Mit der rauen Ruhrpott-Welt und der Gute-Laune-Welt des Unterhaltungsfernsehens treffen auch zwei musikalische Welten aufeinander. Nach der Uraufführung im Capitol Theater Düsseldorf läuft das Musical nun erstmalig auf Tournee.

Musical
Abo C2 und freier Verkauf
Eintritt: 34,00 - 40,00 €
Schüler: 26,00 - 32,00 €
- Frank Serr Showservice -

Ich bin nicht Rappaport
Schauspiel von Herb Gardner
Mit Sewan Latchinian, Pierre Sanoussi-Bliss u. a.

Freitag
04.03.2022
20:00 Uhr

Ein fast achtzigjähriger Jude, Nat, und ein ebenfalls nicht mehr blutjunger Schwarzer, Midge, begegnen einander täglich auf einer Bank im Central Park in New York. Angespornt vom Einfallsreichtum und feurigen Temperament Nats verbünden sie sich, zuerst widerborstig, dann abenteuerlich, gefahrvoll und mit großer Verve, gegen den Rest der Welt. Dieser will die Alten ins Abseits schieben und tut alles dafür, ihnen das Leben zu erschweren. Aber Nat und Midge sind weit davon entfernt, sich als Opfer zu fühlen. Im Gegenteil – mit all ihrer Energie sind sie noch bemüht, die Welt zu retten.

Schauspiel
Abo A und freier Verkauf
Eintritt: 19,00 - 26,00 €
Schüler: 10,50 - 14,00 €
- Altonaer Theater -

Samstag 05.03.2022 19:00 Uhr

medlz - (das) LÄUFT BEI UNS

A-Cappella-Konzert

Konzert
Eintritt: 32,00 €
Schüler: 24,00 €

Sie gelten als die beste weibliche A-Cappella-Popband Europas und begeistern ihr Publikum seit über 20 Jahren. Mit nur vier Stimmen schaffen sie es, jeden Konzertsaal zum Kochen zu bringen. Dabei beeindrucken die medlz vor allem durch ihren modernen Sound, der an keiner Stelle Bass und Beat vermissen lässt - im Gegenteil. Mit wohldosierter Percussion schaffen sie es, Pop- und Rocksounds zu erzeugen,die sofort ins Tanzbein gehen und Lust auf mehr machen. Ihr oberstes Credo: Unterhaltung! Ihre Shows sind selbstironisch und witzig und gleichzeitig charmant und tief bewegend, so dass schon manchem Gast erst im Nachhinein bewusst wurde, dass er soeben ein A-Cappella-Konzert erlebt hat.

Sonntag 06.03.2022 18:00 Uhr

Die Tanzstunde

Komödie von Mark St. Germain, Deutsch von John Birke
Mit Oliver Mommsen und Tanja Wedhorn

Komödie
Abo B und freier Verkauf
Eintritt: 20,00 - 28,00 €
Schüler: 11,00 - 15,00 €
- Komödie am Kurfürstendamm -

Ever Montgomery muss für eine Preisverleihung dringend tanzen lernen. Allerdings verabscheut er jeglichen Körperkontakt, denn der Professor für Geowissenschaften leidet unter dem Asperger-Syndrom, einer speziellen Form des Autismus. Auf Anraten des Hausmeisters spricht er seine Nachbarin Senga Quinn an. Sie ist Tänzerin, doch nach einer Beinverletzung ist fraglich, ob sie in ihrem Leben jemals wieder tanzen kann. Also bietet Ever ihr für eine Tanzstunde 2153 Dollar. Senga lehnt dieses Angebot zunächst als „unmoralisch" ab. Doch schließlich siegt die Neugier und sie beginnen mit dem Unterricht. Schnell entwickeln sich zwischen dem ungleichen Paar absurde Situationen, denn Ever nimmt alles wörtlich, was Senga sagt und gerät in Panik, als es um erste Berührungen geht, die beim Tanzen unvermeidlich sind.

Ireen Sheer
"Höchstpersönlich"
Talk mit Musik. Moderation: Andrea Jung

Mittwoch
16.03.2022
20:00 Uhr

"Höchstpersönlich" bietet dem Publikum Gelegenheit, die beliebte Künstlerin Ireen Sheer von einer ganz anderen Seite kennenzulernen. Im Gespräch mit der Moderatorin Andrea Jung gewährt sie neben ein paar musikalischen Highlights Einblicke in ihr Leben - beruflich wie privat.

Talk & Musik
Eintritt: 25,00 €
Schüler: 20,00 €

© andrea-jung-entertainment

Lazarus
Musical von David Bowie und Enda Walsh
Nach dem Roman "The man who fell to Earth"

Freitag
18.03.2022
20:00 Uhr

Thomas Newton, der „Mann, der vom Himmel fiel“, ist unsterblich. Er wurde reich auf dem Planeten Erde, aber auch Opfer von Intrigen, medizinischen Experimenten, Verrat und Verlust. Nun will er zurück ins All, zurück auf seinen Stern ... David Bowies und Enda Walshs Musical erzählt gemeinsam mit dem Album "Blackstar", der letzten großen Arbeit vor seinem Tod 2016, entlang von anderthalb Dutzend Bowie-Songs die zutiefst berührende Geschichte jenes Thomas Newton, der an seiner Unsterblichkeit leidet und sich nach einem Leben sehnt, das ganz anders ist als das auf der Erde. 2016 und 2017 in New York und London frenetisch gefeiert, ist dies das Vermächtnis eines der größten Popstars unserer Zeit. Die Geschichte eines Unsterblichen, der an seiner Unsterblichkeit leidet. Erzählt von einem Sterblichen, der dem Tod ins Auge schaut.

Musical
Abo C2 und freier Verkauf
Eintritt: 34,00 - 40,00 €
Schüler: 26,00 - 32,00 €
- a.gon.Theater -

© a.gon.Theater

Samstag
19.03.2022
20:00 Uhr

Peer Gynt
Rock - Musical nach Henrik Ibsen
Mit der Opernwerkstatt am Rhein

Schauspiel / Musical
Abo A und freier Verkauf
Eintritt: 19,00 - 26,00 €
Schüler: 10,50 - 14,00 €
- Opernwerkstatt am Rhein -

• 19:00 Uhr:
Einführungsveranstaltung
"Auftakt vor acht"

Peer Gynt wird als "Faust des Nordens" bezeichnet. Er stellt Gesellschaftsformen in Frage, lässt sich naiv auf die Welt ein, erlebt dadurch märchenhafte wie phantastische Szenarien. Seine Odyssee beginnt in den dunklen norwegischen Berglandschaften, wo er verarmt als Bauerssohn bei seiner Mutter aufwächst, von der Dorfgesellschaft ausgestoßen und verlacht. Er flüchtet sich in eine Phantasiewelt und glaubt sich zu Höherem berufen. Er geht auf Reisen. Der ewig Suchende ist ein Mensch dieser Zeit, kommt aber mit der Informationsflut und den vielen Möglichkeiten nicht zurecht. Auf der Suche nach dem eigenen Ich besinnt er sich erst am Ende darauf, dass das Glück viel näher liegen kann, als man glaubt. Mit Musik von Lady Gaga, Radiohead, Kyogo, Cardi B, Ed Sheeran und Pink.

© Opernwerkstatt am Rhein

Sonntag
20.03.2022
18:00 Uhr

Sunday Night - Musical und mehr
Mit der Stage School Hamburg

Musicalshow
Abo C1 und freier Verkauf
Eintritt: 23,00 – 32,00 €
Schüler: 12,50 – 17,00 €
- Stage School Hamburg -

Bereits während der Ausbildung haben die Schüler der Stage School die Gelegenheit, im Rahmen der Sunday Night Performances öffentlich aufzutreten. Schon lange haben sich diese Vorstellungen beim Hamburger Publikum als Geheimtipp etabliert. Vorab wird hierfür in einer Audition eine bunte Mischung von Stücken aus den Bereichen Tanz, Gesang und Schauspiel ausgesucht. Die Begeisterung der Zuschauer für die unterhaltsamen Abende mit Szenen aus berühmten Musical-, Musik- und Theaterinszenierungen sowie Tanzchoreographien und Eigenkompositionen ist groß! Regelmäßig sind Vertreter der Presse anwesend und überzeugen sich von der Professionalität der angehenden Bühnenkünstler.

© Stage School Hamburg / Dennis Mundkowski

Das großartige Mitsingkonzert für alle Gesangsbegeisterten.

Sören Schröder lädt jede und jeden ein, den Alltag Alltag sein zu lassen und einen Abend der besonderen Art zu erleben, in dem das Publikum zum Hauptact wird.

Alle singen! Hier steht nicht das gesangliche Talent im Vordergrund, sondern die Freude am Singen.

Die Texte stehen auf der großen Leinwand und viel Spaß und Musik sind garantiert, wenn Sören Schröder durch den Abend führt.

Kopf aus, Stimme an. Deine Stadt Singt! Brunsbüttel Singt.

Termine:
Samstag, 26.03.2022
Samstag, 21.05.2022
Samstag, 01.10.2022
Samstag, 10.12.2022
(Weihnachtssingen)

GlasBlasSing - Happy Hour
Musik auf Flaschen

Freitag
01.04.2022
20:00 Uhr

Scherben bringen Glück, heißt es. Doch wer auf 'ne richtige Portion Glück aus ist, lässt die Flaschen ganz. Und macht damit Musik. Flaschenmusik. Dass selbst Trauermärsche heiter klingen, wenn man sie auf Flaschen spielt, haben GlasBlasSing auch in der Vergangenheit schon empirisch belegt. Jetzt stellen sie sich mit "Happy Hour" furchtlos und gänzlich den Sonnenseiten des Lebens. In einer Zeit, in der die meisten darauf schauen, was ihnen fehlt und was sie stört, fragen sie: Was tut uns gut? Warum vergisst man das immer wieder? "Happy Hour", das ist nicht nur eine, das sind knapp zwei Stunden akustische Wonnen, erzeugt auf allem, was der Flüssigkeitenaufbewahrungsfachhandel zu bieten hat. Glückspilse erklingen für Glückspilze. Dafür stehen GlasBlasSing, Europas führende Pfandwerker, wie immer mit ihrem sperrigen Namen. Jetzt heißt es das Glück beim Schopfe packen und dabei sein oder - Pech.

Musik
Eintritt: 25,00 €
Schüler: 15,00 €

Sonntag
03.04.2022
20:00 Uhr

FOREVER QUEEN

50 Jahre Queen 1970-2020
Performed by QueenMania

Konzert
Eintritt: 42,90 - 55,90 €
Schüler: 32,90 - 45,90 €

THE SHOW MUST GO ON! Unter diesem legendären Motto zelebriert und feiert QueenMania mit Frontmann Sonny Ensabella 50 Jahre Queen. Damit setzen die vier italienischen Künstler ihre seit Jahren europaweit erfolgreiche Show FOREVER QUEEN fort und rocken mit unvergesslichen Kulttiteln wie „Radio Gaga“, I Want It All“, „We Are The Champions“, „Somebody To Love“ oder „We Will Rock You“ u.v.a.m. die Hallen - nicht zu vergessen „Barcelona“ im Duett mit der stimmgewaltigen Sopranistin. Leadsänger Sonny Ensabella performt mit hautengen, schrillen Outfits bis hin zur grandiosen Robe in theatralen Posen und ist damit seinem Idol Freddie Mercury so nah, dass sich die Zuschauer vor der Bühne auf einer Zeitreise glauben. Neben Frontmann Sonny Ensabella komplettieren die Vollblut-Musiker Fabrizio Palermo, Tizian Giampieri und Simone Fortuna die Performance der Live-Band und überzeugen das eingefleischte Fan-Publikum mit erstklassig gespielten Songs sowie großartigen Solos. Für Queen-Fans tief beeindruckend und mitreißend bereitet FOREVER QUEEN Freddie Mercury und seinem Lebenswerk nicht nur ein ehrendes Gedenken - nein - es lässt ihn für gut 2 Stunden auferstehen.

CENTURY`S CRIME
Supertramp Tribute Band

Samstag
16.04.2022
20:00 Uhr

Konzert

Eintritt:	27,00 €
Schüler:	22,00 €

Eine Hommage an die goldene Zeit von SUPERTRAMP, der sogenannten klassischen Phase zwischen 1974 und 1983. In einem furiosen Livekonzert bringt die Tributeband CENTURY`S CRIME die unvergessenen Songs von Supertramp originalgetreu auf die Bühne. Die Grenzen zwischen Original und Tribute verwischen.

Titel wie "School", "Dreamer" oder "Crime Of The Century" sind aus der Popgeschichte nicht mehr wegzudenken. Das himmlische Saxophon, die beiden unverwechselbaren Stimmen sowie das intensiv staccato gespielte Piano sind noch heute die Erkennungsmerkmale von Supertramp.

Donnerstag
21.04.2022
20:00 Uhr

Gregor Gysi

"Ein Leben ist zu wenig"

Mit Gregor Gysi und dem Journalisten Hans-Dieter Schütt

Talk
Eintritt: 20,00 €
Schüler: 16,00 €

© Joachim Gern

Gregor Gysi hat linkes Denken geprägt und wurde zu einem seiner wichtigsten Protagonisten. Hier erzählt er von seinen zahlreichen Leben: als Anwalt, Politiker, Autor, Moderator und Familienvater. Seine Autobiographie ist ein Geschichts-Buch, das die Erschütterungen und Extreme, die Entwürfe und Enttäuschungen des 20. Jahrhunderts auf sehr persönliche Weise erlebbar macht. Kaum ein deutscher Politiker wurde so geschmäht, kaum einer schlug sich so erfolgreich durchs Gestrüpp der Anfeindungen – hin zu einer anerkannten Prominenz: In seiner Autobiographie erzählt Gregor Gysi von seiner Kindheit und Jugend, schildert seinen Weg zum Rechtsanwalt, gibt Einblicke in sein Verhältnis zu Dissidenten und in die Spannungsfelder an der Spitze von Partei und Bundestagsfraktion. Vor allem aber berichtet er von der erstaunlichen Wendung, die sein Leben mit dem Herbst 1989 nahm: Der Jurist wird Politiker. »Einfach wegrennen, das wollte ich nie«, sagt Gysi und trifft damit einen Kern seines Wesens: Widersprüche aushalten.

Ihre Werbung in unserem Programmheft

Werben Sie in unserem Programmheft für Ihr Unternehmen! Das ist günstiger als Sie vielleicht denken. Sie erreichen nahezu jeden Haushalt in Brunsbüttel und Umgebung (Auflage: 16.000 Exemplare) in einem Medium, das viele Nutzer über Monate immer wieder in die Hand nehmen.
Außerdem helfen uns die Werbeeinnahmen, einen Teil der Druckkosten zu refinanzieren. Sie unterstützen also die Arbeit der Volkshochschule, des Elbeforums, der Stadtgalerie und des Heimatmuseums.
Unsere aktuelle Anzeigenpreisliste mit weiteren wichtigen Informationen, z.B. zu Werbung im Internet, erhalten Sie einfach per Mailanfrage an fwessel@elbeforum.de.

vhs Volkshochschule Brunsbüttel e.V.
STADTGALERIE im ELBEFORUM BRUNSBÜTTEL
Heimatmuseum Brunsbüttel

Konstantin Wecker
Solo zu zweit mit Jo Barnikel

Freitag
22.04.2022
20:00 Uhr

Musik
Eintritt: 40,00 - 47,00 €

„Poesie und Musik können vielleicht die Welt nicht verändern, aber sie können denen Mut machen, die sie verändern wollen." Dies ist und bleibt der Wunsch des Liedermachers Konstantin Wecker. Die Gäste seines Programms „Solo zu zweit“, das er 2018 mit seinem langjährigen Bühnenpartner Jo Barnikel präsentiert, erleben einen Abend, der geprägt sein wird von kraftvollen Tastenklängen und feinfühliger Poesie - und immer auch von der Suche nach dem Wunderbaren. Bei Konstantin Wecker kann man es finden. Der Münchner Musiker setzt sich bei diesem abendlichen Streifzug durch sein über 50-jähriges Schaffen auch weiterhin für eine Welt ohne Waffen und Grenzen ein. Solo. Zu zweit. Und auch solo zu zweit. Und immer für uns alle.

2. Brunsbütteler Lachnacht
Mit Ole Lehmann, David Werker, Frederic Hormuth und Daniel Helfrich. Moderation: Lutz von Rosenberg-Lipinskyl

Samstag
23.04.2022
20:00 Uhr

Comedy
Eintritt: 28,00 €
Schüler: 20,00 €

In der zweiten Brunsbütteler Lachnacht gastieren David Werker (Auszüge aus dem Programm "Plötzlich seriös"), Ole Lehmann (Comedy und Gesang), Frederic Hormuth (der charmanteste Wutbürger der Republik) und Daniel Helfrich (Ausschnitte aus seinen Programmen).

© Genbus Arts

Sonntag
24.04.2022
16:00 Uhr

Kurschadden op Afweeg

Plattdeutsche Komödie Alexandra Kiening
Mit der Theatergruppe "De Oldies"

Schauspiel
Eintritt: 10,00 €

Die flotte Endfünfzigerin Emily bringt von ihrem letzten Kuraufenthalt gleich drei Kurschatten mit. Als ihr Favorit sie während eines Rendezvous verlässt, beordert sie kurzerhand Ersatz heran, nicht ahnend, dass der erste Herr zurück kommt. Zudem taucht unerwartet Emilys Schwester auf, in deren Wohnung die unerlaubten Treffen stattfinden. Da Emily nun einen Liebhaber zu viel hat, verfällt sie auf eine List, die allerdings noch größere Wirrungen mit sich bringt.

Samstag
30.04.2022
20:00 Uhr

Comedy mit Jens Wagner

Programm: „Weniger is in Öller mehr"

Plattdt. Comedy
Eintritt: 24,00 €
Schüler: 14,00 €

Als Jens Wagner vor 15 Jahren sein erstes Bühnenprogramm präsentierte, war nicht abzusehen, dass er Jahre später einer der erfolgreichsten Platt-Unterhalter Norddeutschlands ist. Mit dem Format „Comedy op platt“ hat er sich erfolgreich von den üblichen Döntjes-Erzählern abgesetzt. Seine unbekümmerte Art mit dem Publikum umzugehen und für jeden seinen „Schnack“ parat zu haben, kommt an. Seine Geschichten beziehen sich auf sein persönliches Umfeld. Groß werden auf dem Bauernhof, seine Jugend mit ersten Annäherungen an das weibliche Geschlecht, das Zusammenleben mit seiner Frau und seinen Kindern. Alles wird humorvoll auf die Bühne gebracht. Auch in seinem neuen Bühnenprogramm werden sich alle Generationen wiederfinden. Wagner beschäftigt sich mit den Vor- und Nachteilen des Lebens im Alter. Und natürlich dürfen bei der Antwortsuche auch Tratschtante „Alma Hoppe“ und Altbauer „Wilhelm Wuttke“ nicht fehlen.

© Jens Wagner

Massachusetts
Die Bee Gees - Tribute - Show
Mit zwei Originalmusikern

Sonntag
01.05.2022
19:30 Uhr

Konzert
Eintritt: 44,90 - 62,90 €
Schüler: 34,50 - 52,90 €

Die Hits der drei Brüder Robin, Maurice und Barry Gibb brachen alle Rekorde. Jetzt sind es wieder drei Brüder - Walter, Davide und Pasquale Egiziano - die sich mit viel Liebe zum Detail und höchstem Respekt vor dem Lebenswerk der BEE GEES verneigen und die Magie ihrer Musik zurück auf die Bühne bringen. Ihre lange, persönliche Beziehung zur Familie Gibb und ihre unfassbare Authentizität machen die Brüder Egiziano zu weltweit einzigartigen Botschaftern der BEE GEES. Stimmlich und optisch atemberaubend nah am Original überzeugten sie sogar Barry und Robin Gibb, die ihnen begeistert den Titel ITALIAN BEE GEES verliehen. Die musikalische Sensation perfekt machen BEE GEES Schlagzeuger Dennis Bryon und Original BEE GEES Mitglied Vince Melouney. Freuen Sie sich auf unvergessliche Gänsehautmomente in einer weltweit einzigartigen authentischen Tribute-Show. Die brillante Live-Band und die temperamentvolle Dance-Crew machen MASSACHUSETTS zu einem Erlebnis für Auge und Ohr.

Das großartige Mitsingkonzert für alle Gesangsbegeisterten.

Sören Schröder lädt jede und jeden ein, den Alltag Alltag sein zu lassen und einen Abend der besonderen Art zu erleben, in dem das Publikum zum Hauptact wird.

Alle singen! Hier steht nicht das gesangliche Talent im Vordergrund, sondern die Freude am Singen.

Die Texte stehen auf der großen Leinwand und viel Spaß und Musik sind garantiert, wenn Sören Schröder durch den Abend führt.

Kopf aus, Stimme an. Deine Stadt Singt! Brunsbüttel Singt.

Termine:
Samstag, 26.03.2022
Samstag, 21.05.2022
Samstag, 01.10.2022
Samstag, 10.12.2022
(Weihnachtssingen)

Sonntag
28.05.2022
19:30 Uhr

Baumann & Clausen
"TATORT BÜRO"
Das neue Bühnenprogramm

Comedy
Eintritt: 35,00 €
Schüler: 25,00 €

HaWe und Alfred decken die "Leichen" des Büroalltags auf: Hierarchie schlägt Wissen, Vitamin B jede Gender-Kompetenz. TATORT BÜRO hat nichts mit Taten zu tun. Das Motto Deutschlands beliebtester Bürokraten - von der Pause lernen, heißt siegen lernen.

Vorankündigungen für Herbst 2022

08.10.2022 METAKILLA – Coverkonzert Metallica
12.11.2022 Mathias Jung – Comedy
26.11.2022 Ingo Appelt - Comedy

Tagungen, Seminare und Feste

Individuell und professionell

Unser Team schafft die Voraussetzungen für Ihre nächste Veranstaltung in individuellem Rahmen und gepflegtem Ambiente.

Die räumlichen, technischen und organisatorischen Bedingungen im Elbeforum Brunsbüttel und der angeschlossenen Gastronomie sind ideal. Wir versprechen einen umfassenden Service, der das Gelingen Ihrer Veranstaltung garantiert.

Flexibel und technisch perfekt

Ob im kleinen Kreis oder vor großem Auditorium, ob Seminar, Tagung, Messe oder Präsentation: Ihre räumlichen und technischen Wünsche werden im Elbeforum Brunsbüttel erfüllt. Die technischen Möglichkeiten und Einrichtungen sowie die Flexibiltät des Teams schaffen optimale Voraussetzungen für die Realisation Ihrer Veranstaltung.

Lassen Sie sich begeistern von der professionellen und doch persönlichen Durchführung Ihrer Veranstaltung.

Gepflegt, kulinarisch und fachlich kompetent

Gepflegte Gastronomie und aufmerksamer Service bei Festlichkeiten aller Art und Größe, bei Tagungen, Bällen und auch als Catering bietet unsere Gastronomie-Crew, bekannt auch vom Ballhaus Erheiterung in Meldorf.

Heiraten im Bürgersaal

Trauzimmer

Im Standesamt heiraten ist vielen zu langweilig, es muss eine besondere Location sein. Was läge da näher als der Bürgersaal im Elbeforum? Festlich geschmückt bietet er das Ambiente für eine unvergessliche Trauung.

November 2021 bis Januar 2022

COMOTION – Das Comic- und Animationsfestival Brunsbüttel

5.2. bis Ende April

Ausstellung Anna Tiessen „Kommando Korn“

30.4. bis Anfang Juli

Ausstellung Victoria Martini „Stickerei“

Stadtgalerie im Elbeforum Brunsbüttel
Öffnungszeiten:
Di - Sa 15:00 - 18:00 Uhr, So 11:00 - 18:00 Uhr
(und nach Vereinbarung)
Tel.: (04852) 5400 17
Von-Humboldt-Platz 5, 25541 Brunsbüttel
www.stadtgalerie-brunsbuettel.de
mail@stadtgalerie-brunsbuettel.de

Beratung und Information
Jan Thorleiv Bunsen M.A.
(04852) 540021
mail@stadtgalerie-brunsbuettel.de

STADTGALERIE BRUNSBÜTTEL

Ausstellungen Frühjahr 2022

Mitglied
im Deutschen Museumsbund

STADTGALERIE
BRUNSBÜTTEL

November 2021
bis Januar 2022

COMOTION
Ausstellung zum Comic- und Animationsfestival

5701

Mittwoch, 19.01.2022
bis 20:00 Uhr

Langer Mittwoch

Nach Feierabend Lust auf Comics? Noch läuft unsere Comotion-Ausstellung, aber nicht mehr lange! Deshalb haben wir heute extra lange geöffnet.

Kommando Korn - ANNA TIESSEN // Berlin ab 05.02.2022

05.02. bis Ende April 2022

Ausstellung „Kommando Korn“

Die junge Berliner Fotografin Anna Tiessen stammt aus Dithmarschen. Die Fotoausstellung „Kommando Korn“ erzählt die Geschichte von Jugend auf dem Land, von Freundschaft, Feiern und Gemeinschaft.

STADTGALERIE BRUNSBÜTTEL

ab 05.02.2022 — **Kommando Korn - ANNA TIESSEN // Berlin**

5710
Freitag, 04.02.2022
19:00 Uhr

Vernissage zur Ausstellung „Kommando Korn“

Wir präsentieren Werke der Fotografin Anna Tiessen aus Dithmarschen.

5711
Sonntag, 06.02.2022
15:00 Uhr

Artist Talk

Die Künstlerin spricht über ihre Arbeit.

5712
Mittwoch, 09.02.2022
18:00 Uhr

Künstlerinnengespräch

Die Künstlerin ist aus Berlin zu Gast in Dithmarschen und führt einmalig durch die Ausstellung „Kommando Korn“.

5713
Montag, 14.02.2022
18:00 Uhr

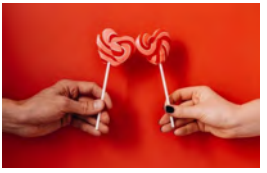

Kunst-Date zum Valentinstag

Pure Kunst für Erwachsene. Keine Rosen, keine kitschigen Karten. Wir treffen uns zu einer interaktiven Führung durch die Ausstellung. Unter Zuhilfenahme bahnbrechender pädagogischer Konzepte und einer Karaffe Korn-Cola entdecken wir in zunehmend zwangloser werdender Atmosphäre gemeinsam Neues in der Kunst, an uns und vielleicht auch am Gegenüber. Mehr Romantik geht nicht.

Kommando Korn - ANNA TIESSEN // Berlin

ab 05.02.2022

Gallery Dinner für die Freunde der Stadtgalerie Brunsbüttel e.V.

5714

Mittwoch, 23.02.2022
19:00 Uhr

Ein Abend für die Kunst. Wir kommen zusammen. Inmitten unserer Ausstellung zelebrieren wir bei kleinen Speisen und Unmengen Korn-Cola die Künste in all ihrer Vielseitigkeit. Ein Ultra-Kunsterlebnis.

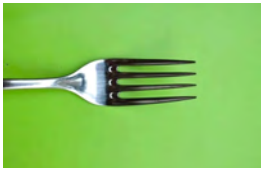

Langer Mittwoch

5715

Mittwoch, 16.03.2022
bis 20:00 Uhr

Mal wieder zu lange malocht, aber noch Lust auf einen Kreativschub? Wir sind für dich da. Arbeit raus aus dem Kopf, Kunst rein.

Mittagsführung

5716

Mittwoch, 23.03.2022
13:00 Uhr

Mit einem belegten Brötchen und einem Pott Kaffee kreativ das Hirn ausschütteln. Das Konzept ist in seiner Komplexität grundsätzlich überschaubar … Anmelden, vorbeikommen und einfach mal kreativ pausieren. Firmen und Abteilungen sind herzlich willkommen.

Führung op Platt

5717

Sonntag, 27.03.2022
15:00 Uhr

KW Hasenlieber – seine Kunst kennen alle, die einmal im Elbeforum zu Gast waren – führt durch die Ausstellung. Natürlich op Platt. Keine Ahnung von Platt und/oder Kunst? Ganz egal. Einfach mitschnacken oder nur gucken, hören und staunen.

ab 30.04.2022 **Victoria Martini. Stickerei**

30.4. bis Anfang Juli

Ausstellung „Victoria Martini. Stickerei“

Victoria Martini betreibt seit 20 Jahren Stickerei als Ausdrucksmedium. Diese Handarbeit evoziert Vorstellungen von Biederkeit, Häuslichkeit und Altmodischsein. Damit sind wiederum Konstruktionen von bürgerlicher Weiblichkeit wie etwa Tugendhaftigkeit und Moral verknüpft. Das so stark bedeutungsaufgeladene Sticken im Kontext der Kunst wird für die Künstlerin zu einer strategisch eingesetzten Technik, mit der sie unterschiedliche Sujets konfrontiert, kommentiert und erweitert.

Victoria Martini. Stickerei

ab 30.04.2022

Arthouse-Filmabend

5720

Der Freundeskreis stellt sich vor.

Kultur ohne Freundeskreis ist wie ein Fußballclub ohne Ultras. Irgendwie nicht mal halb so gut. Lerne den Verein, seine Mitglieder und Aktivitäten kennen und werde Fan.

Mittwoch, 27.04.
18:00 Uhr

Vernissage zur Ausstellung „Victoria Martini. Stickerei“

5721

Freitag, 29.04.2022
19:00 Uhr

Künstlerinnenführung durch die Ausstellung

5722

Präsentiert vom Förderverein.

Victoria Martini führt in ihr Œuvre ein.

Sonntag, 01.05.2022
15:00 Uhr

Stick-Workshop

5723

Sticken ist eine traditionelle Handarbeit. Erleben Sie, wie Victoria Martini mit dieser Technik Kunst schafft. Sollten Sie noch Materialien zum Sticken besitzen, bringen Sie diese gerne mit.

Mittwoch, 04.05.2022
17:00 Uhr

STADTGALERIE BRUNSBÜTTEL

ab 30.04.2022 **Victoria Martini. Stickerei**

5724
Mittwoch, 18.05.2022
bis 20:00 Uhr

Langer Mittwoch

Vergiss das Vorabendprogramm. Entspannen und Auftanken kannst du dich eh nur mit Kunst. Und die beste im Norden findest du bei uns in der Ausstellung von Victoria Martini. Heute auch extra lang.

5725
Sonntag, 22.05.2022
15:00 Uhr

Führung op Platt

KW Hasenlieber – seine Kunst kennen alle, die ein Mal im Elbeforum zu Gast waren – führt durch die Ausstellung. Natürlich op Platt. Keine Ahnung von Platt und/oder Kunst? Ganz egal. Einfach mitschnacken oder nur gucken, hören und staunen.

5726
Mittwoch, 01.06.2022
17:00 Uhr

Kuratorenführung

Der Leiter der Stadtgalerie stellt sich der geschätzten Meinung des Publikums, erläutert seine Ideen und Gedanken, nimmt die Ihrigen auf und erträgt geduldig Ihre Kunstkritik.

5727
Donnerstag, 09.06.2022
17:00 Uhr

Sonderführung

Mitarbeitende der Stadtgalerie führen dich zu ihren persönlichen Lieblingsobjekten aus der Ausstellung. Gehst du mit?

Victoria Martini. Stickerei

ab 30.04.2022

Mittagsführung

Schon mal ins Outlook eintragen, ehe ein Meeting querkommt.

5728

Mittwoch, 15.06.2022
13:00 Uhr

Kunst-Date

Präsentiert von den Freunden der Stadtgalerie e.V.

Ein interaktives, heiteres Kunsterlebnis in zwangloser Atmosphäre. Mit den Freunden der Stadtgalerie, oder kurz unseren Kultur-Ultras. Vorkenntnisse sind unnötig, wenn nicht gar hinderlich.

5729

Mittwoch, 22.06.2022
18:00 Uhr

Stadtgalerie für Kinder

Entdecken, erleben, erfassen, selbst kreativ werden. Nach dem Besuch dieser Ausstellungen alles kein Problem. Denn das Kreativitätslevel steht auf volle Fahrt voraus! Für Kinder von 6-10 Jahren die Lust haben, Kunst mal ganz anders zu erleben und dabei Spaß zu haben.

Anmeldung unter 04852 51515 direkt bei Astrid Starke-Hartmann.

5730

Nach Vereinbarung
3 Stunden
4 € inkl. Materialkosten

Führungen für Kitas und Schulklassen

Jederzeit mit Freude und sofort!
Just call 04852 540021.